

VOLUMEN DE PAQUETES DE CIGARRILLOS VENDIDOS EQUIVALENTES A VEINTE UNIDADES - PRECIO INFERIOR, SUPERIOR Y PROMEDIO

MES	PRECIO INFERIOR	PRECIO PROMEDIO PONDERADO	PRECIO SUPERIOR	PRIMER QUARTIL	SEGUNDO QUARTIL	TERCER QUARTIL	CUARTO QUARTIL	TOTAL PAQUETES
mar-04	0,70	2,24	3,30	3.472.144,00	35.676.432,00	120.303.034,00	15.437.756,00	174.889.366,00
abr-04	0,80	2,50	3,00	29.970,00	2.321.833,00	47.994.297,00	95.750.838,00	146.096.938,00
may-04	1,20	2,50	3,00	1.739.445,00	249.457,00	69.791.024,00	69.441.932,00	141.221.858,00
jun-04	1,20	2,52	3,30	4.245.062,00	16.625.425,00	108.999.305,00	28.712.300,00	158.582.092,00
jul-04	1,20	2,77	3,30	4.346.857,00	44.788,00	40.785.493,00	88.395.764,00	133.572.902,00
ago-04	1,00	2,77	3,30	4.471.494,00	323.502,00	43.027.593,00	99.152.766,00	146.975.355,00
sep-04	1,20	2,73	3,30	9.682.973,00	66.733,00	44.973.254,00	103.356.180,00	158.079.140,00
oct-04	1,20	2,74	3,30	8.330.564,00	51.084,00	43.902.704,00	103.580.030,00	155.864.382,00
nov-04	1,20	2,75	3,30	8.330.564,00	6.430,00	45.413.676,00	111.130.524,00	164.881.194,00
dic-04	1,20	2,93	3,80	11.093.704,00	11.835.565,00	105.112.585,00	58.123.035,00	186.164.889,00
ene-05	1,20	3,15	3,80	10.648.850,00	4.260,00	40.726.854,00	93.885.204,00	145.265.168,00
feb-05	1,20	3,12	3,80	10.317.536,00	9.860,00	40.085.806,00	95.317.691,00	145.730.893,00
mar-05	1,30	3,15	3,80	13.530.447,00	6.960,00	44.944.567,00	107.349.569,00	165.831.543,00
abr-05	1,30	3,14	4,00	13.046.533,00	3.530,00	60.760.927,00	73.222.666,00	147.033.656,00
may-05	1,30	3,14	4,00	12.901.453,00	3.750,00	60.043.786,00	71.539.068,00	144.488.057,00
jun-05	1,30	3,12	4,00	14.474.534,00	4.950,00	59.242.979,00	72.364.216,00	146.086.679,00
jul-05	1,30	3,12	4,00	14.989.820,00	53.250,00	57.155.475,00	70.798.010,00	142.996.555,00
ago-05	1,30	3,12	4,00	16.063.574,00	1.500,00	60.533.207,00	76.826.078,00	153.424.359,00
sep-05	1,00	3,11	4,00	15.939.139,00	1.671.598,00	40.058.621,00	96.341.533,00	154.010.891,00
oct-05	1,00	3,05	4,00	13.145.859,00	12.200.026,00	36.269.786,00	92.140.368,00	153.756.039,00
nov-05	1,00	2,99	4,00	10.538.783,00	23.597.757,00	35.449.056,00	92.143.513,00	161.729.109,00
dic-05	1,20	2,98	4,00	29.524.661,00	12.183.840,00	58.199.034,00	84.016.412,00	183.923.947,00
ene-06	1,20	2,93	4,00	29.129.399,00	12.861.778,00	51.007.045,00	69.417.326,00	162.415.548,00
feb-06	1,20	2,84	4,00	25.229.013,00	29.220.791,00	45.953.660,00	57.225.000,00	157.628.464,00
mar-06	1,00	2,77	4,00	8.569.115,00	66.494.454,00	45.835.457,00	57.140.143,00	178.039.169,00
abr-06	1,00	2,77	4,00	5.716.732,00	59.328.306,00	43.706.758,00	46.357.890,00	155.109.686,00
may-06	1,00	2,75	4,00	7.480.859,00	62.434.046,00	44.676.725,00	46.787.453,00	161.379.083,00
jun-06	1,00	2,76	4,00	7.581.800,00	65.845.020,00	46.277.326,00	49.382.602,00	169.086.748,00
jul-06	1,00	2,77	4,00	3.901.766,00	63.853.375,00	43.379.142,00	45.285.048,00	156.419.331,00
ago-06	1,00	2,82	4,00	7.270.190,00	53.727.638,00	56.187.500,00	50.877.095,00	168.062.423,00
sep-06	1,00	2,95	4,00	6.252.051,00	24.642.547,00	75.348.358,00	52.394.222,00	158.637.178,00
oct-06	1,00	2,96	4,00	6.436.286,00	23.659.969,00	79.728.335,00	54.922.205,00	164.746.795,00
nov-06	1,00	2,97	5,00	6.347.068,00	102.199.996,00	59.500.010,00	6.300,00	168.053.374,00
dic-06	1,00	2,97	4,00	8.261.170,00	25.247.409,00	89.888.939,00	64.135.704,00	187.533.222,00
ene-07	1,00	3,07	4,00	3.002.794,00	25.237.460,00	82.581.937,00	58.529.995,00	169.352.186,00
feb-07	1,00	3,06	4,00	3.028.384,00	25.401.244,00	76.683.858,00	54.515.246,00	159.628.732,00
mar-07	1,00	3,06	3,90	2.994.149,00	29.160.990,00	72.894.521,00	79.073.457,00	184.123.117,00
abr-07	1,00	3,06	3,90	2.970.976,00	25.303.167,00	62.936.842,00	68.884.640,00	160.095.625,00
may-07	1,00	3,06	3,90	2.930.835,00	26.593.145,00	67.492.462,00	73.960.227,00	170.976.669,00
jun-07	1,00	3,12	4,00	2.880.966,00	23.973.065,00	73.550.461,00	52.131.236,00	152.535.728,00
jul-07	1,00	3,17	4,00	2.730.653,00	24.313.548,00	76.470.233,00	56.049.178,00	159.563.612,00
ago-07	1,00	3,17	4,00	2.170.204,00	25.582.587,00	84.300.773,00	61.463.540,00	173.517.104,00
sep-07	1,00	3,17	4,00	2.047.095,00	23.571.040,00	76.334.172,00	56.612.276,00	158.564.583,00
oct-07	1,00	3,18	4,00	2.313.604,00	27.249.283,00	89.089.773,00	64.985.627,00	183.638.287,00
nov-07	1,00	3,21	4,00	2.253.076,00	27.791.907,00	84.060.520,00	72.603.872,00	186.709.375,00
dic-07	1,00	3,35	4,00	1.909.123,00	28.174.978,00	59.988.367,00	102.271.838,00	192.344.306,00
ene-08	1,00	3,36	4,00	1.939.323,00	20.783.689,00	66.283.602,00	97.830.927,00	186.837.541,00
feb-08	1,00	3,38	4,00	2.326.040,00	18.238.908,00	62.232.710,00	95.117.711,00	177.915.369,00
mar-08	1,00	3,37	4,00	2.223.354,00	19.409.307,00	62.600.676,00	96.567.420,00	180.800.757,00
			<b>TOTALES</b>	<b>390.759.991,00</b>	<b>1.077.242.177,00</b>	<b>3.042.763.225,00</b>	<b>3.483.553.631,00</b>	<b>7.994.319.024,00</b>

Ultimo mes provisorio.

EVOLUCION PORCENTUAL DE LAS VENTAS DE CIGARRILLOS SEGÚN PRECIO

MES	PRIMER QUARTIL	SEGUNDO QUARTIL	TERCER QUARTIL	CUARTO QUARTIL	TOTAL PAQUETES
mar-04	1,99	20,40	68,79	8,83	100,00
abr-04	0,02	1,59	32,85	65,54	100,00
may-04	1,23	0,18	49,42	49,17	100,00
jun-04	2,68	10,48	68,73	18,11	100,00
jul-04	3,25	0,03	30,53	66,18	100,00
ago-04	3,04	0,22	29,28	67,46	100,00
sep-05	6,13	0,04	28,45	65,38	100,00
oct-04	5,34	0,03	28,17	66,46	100,00
nov-04	5,05	0,00	27,54	67,40	100,00
dic-04	5,96	6,36	56,46	31,22	100,00
ene-05	7,33	0,00	28,04	64,63	100,00
feb-05	7,08	0,01	27,51	65,41	100,00
mar-05	8,16	0,00	27,10	64,73	100,00
abr-05	8,87	0,00	41,32	49,80	100,00
may-05	8,93	0,00	41,56	49,51	100,00
jun-05	9,91	0,00	40,55	49,54	100,00
jul-05	10,48	0,04	39,97	49,51	100,00
ago-05	10,47	0,00	39,45	50,07	100,00
sep-05	10,35	1,09	26,01	62,56	100,00
oct-05	8,55	7,93	23,59	59,93	100,00
nov-05	6,52	14,59	21,92	56,97	100,00
dic-05	16,05	6,62	31,64	45,68	100,00
ene-06	17,94	7,92	31,41	42,74	100,00
feb-06	16,01	18,54	29,15	36,30	100,00
mar-06	4,81	37,35	25,74	32,09	100,00
abr-06	3,69	38,25	28,18	29,89	100,00
may-06	4,64	38,69	27,68	28,99	100,00
jun-06	4,48	38,94	27,37	29,21	100,00
jul-06	2,49	40,82	27,73	28,95	100,00
ago-06	4,33	31,97	33,43	30,27	100,00
sep-06	3,94	15,53	47,50	33,03	100,00
oct-06	3,91	14,36	48,39	33,34	100,00
nov-06	3,78	60,81	35,41	0,00	100,00
dic-06	4,41	13,46	47,93	34,20	100,00
ene-07	1,77	14,90	48,76	34,56	100,00
feb-07	1,90	15,91	48,04	34,15	100,00
mar-07	1,63	15,84	39,59	42,95	100,00
abr-07	1,86	15,81	39,31	43,03	100,00
may-07	1,71	15,55	39,47	43,26	100,00
jun-07	1,89	15,72	48,22	34,18	100,00
jul-07	1,71	15,24	47,92	35,13	100,00
ago-07	1,25	14,74	48,58	35,42	100,00
sep-07	1,29	14,87	48,14	35,70	100,00
oct-07	1,26	14,84	48,51	35,39	100,00
nov-07	1,21	14,89	45,02	38,89	100,00
dic-07	0,99	14,65	31,19	53,17	100,00
ene-08	1,04	11,12	35,48	52,36	100,00
feb-08	1,31	10,25	34,98	53,46	100,00
mar-08	1,23	10,74	34,62	53,41	100,00
<b>Total</b>	<b>4,89</b>	<b>13,48</b>	<b>38,06</b>	<b>43,58</b>	<b>100,00</b>

Ultimo mes provisorio.

RANGO DE PRECIO

MES	PRIMER QUARTIL	SEGUNDO QUARTIL	TERCER QUARTIL	CUARTO QUARTIL
jun-06	1 - 1,75	1,76 - 2,51	2,52 - 3,27	3,28 - 4,00
jul-06	1 - 1,75	1,76 - 2,50	2,51 - 3,25	3,26 - 4,00
ago-06	1 - 1,75	1,76 - 2,50	2,51 - 3,25	3,26 - 4,00
sep-06	1 - 1,75	1,76 - 2,50	2,51 - 3,25	3,26 - 4,00
oct-06	1 - 1,75	1,76 - 2,50	2,51 - 3,25	3,26 - 4,00
nov-06	1 - 2,00	2,01 - 3,00	3,01 - 4,00	4,01 - 5,00
dic-06	1 - 1,75	1,76 - 2,50	2,51 - 3,25	3,26 - 4,00
ene-07	1 - 1,75	1,76 - 2,50	2,51 - 3,25	3,26 - 4,00
feb-07	1 - 1,75	1,76 - 2,50	2,51 - 3,25	3,26 - 4,00
mar-07	1 - 1,73	1,74 - 2,45	2,46 - 3,18	3,19 - 3,90
abr-07	1 - 1,73	1,74 - 2,45	2,46 - 3,18	3,19 - 3,90
may-07	1 - 1,73	1,74 - 2,45	2,46 - 3,18	3,19 - 3,90
jun-07	1 - 1,75	1,76 - 2,50	2,51 - 3,25	3,26 - 4,00
jul-07	1 - 1,75	1,76 - 2,50	2,51 - 3,25	3,26 - 4,00
ago-07	1 - 1,75	1,76 - 2,50	2,51 - 3,25	3,26 - 4,00
sep-07	1 - 1,75	1,76 - 2,50	2,51 - 3,25	3,26 - 4,00
oct-07	1 - 1,75	1,76 - 2,50	2,51 - 3,25	3,26 - 4,00
nov-07	1 - 1,75	1,76 - 2,50	2,51 - 3,25	3,26 - 4,00
dic-07	1 - 1,75	1,76 - 2,50	2,51 - 3,25	3,26 - 4,00
ene-08	1 - 1,75	1,76 - 2,50	2,51 - 3,25	3,26 - 4,00
feb-08	1 - 1,75	1,76 - 2,50	2,51 - 3,25	3,26 - 4,00
mar-08	1 - 1,75	1,76 - 2,50	2,51 - 3,25	3,26 - 4,00

Paquetes de cigarrillos vendidos segun rango de precios

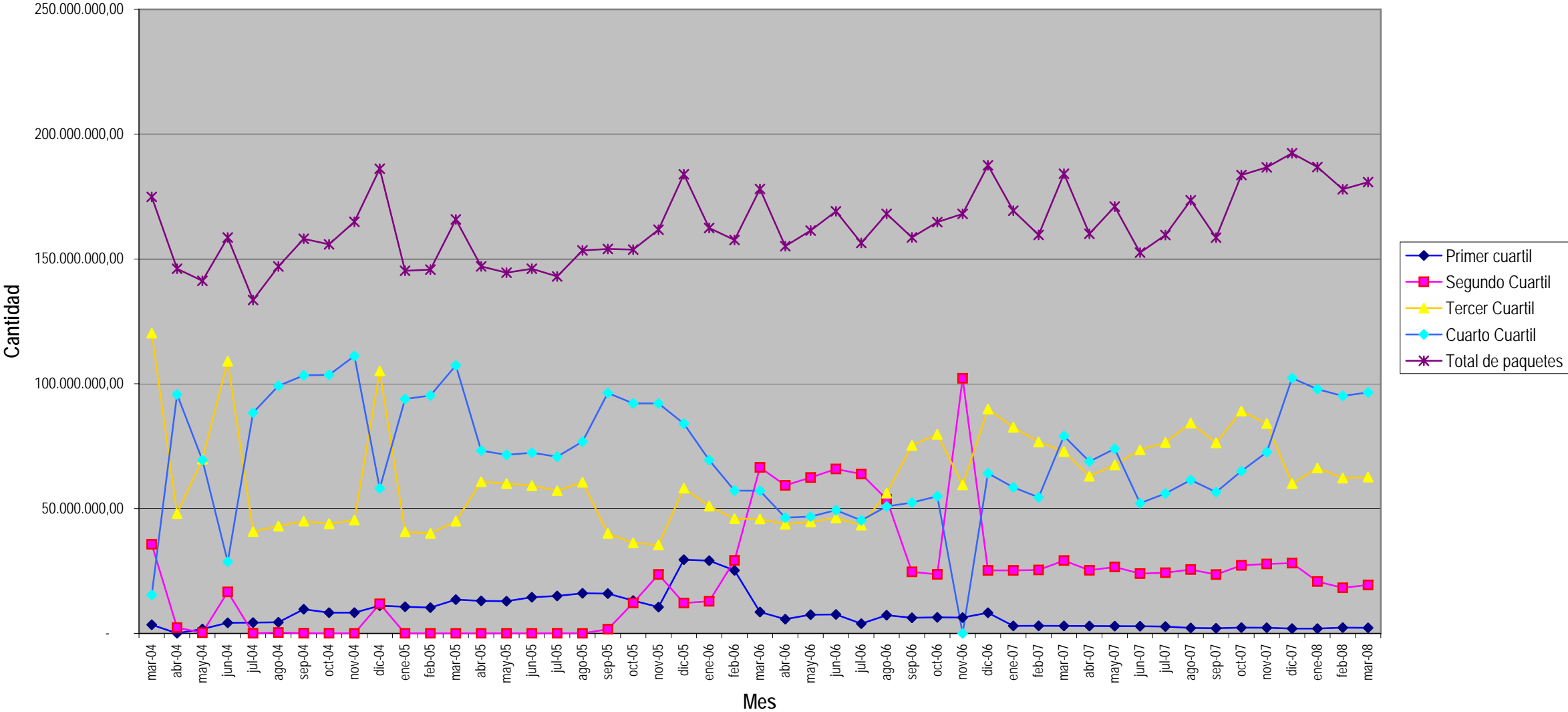

Evolución porcentual de las ventas de cigarrillos segun precio

