

Secretaría de Agricultura,  
Ganadería y Pesca



Ministerio de Economía  
Argentina

## PRODUCCIÓN DE HARINAS DE TRIGO

# ENERO 2024

Datos provisorios al 28 de Febrero de 2024

GESTIÓN DE LA  
INFORMACIÓN

DIRECCIÓN NACIONAL DE  
CONTROL COMERCIAL  
AGROPECUARIO

SECRETARIA DE  
AGRICULTURA, GANADERIA Y  
PESCA

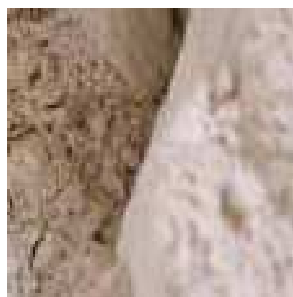

# PRODUCCIÓN HARINAS DE TRIGO

Enero 2024

## MOLIENDA DE TRIGO PAN Y TRIGO CANDEAL

La molienda de trigo pan y trigo candeal declaradas en el mes de Enero de 2024 por los industriales del sector, nos arrojan los siguientes números: 466.282 tn. y 20.998 tn. respectivamente.

MOLIENDA DE TRIGO PAN	2.020	2.021	2.022	2.023	2.024	Variación 24/23
ENERO	531.987	448.793	423.510	457.344	466.282	1,95
FEBRERO	485.972	440.645	460.501	446.404		
MARZO	502.782	513.642	552.674	539.554		
ABRIL	555.395	500.898	499.060	545.197		
MAYO	569.985	524.200	516.875	576.343		
JUNIO	530.230	516.737	520.565	570.289		
JULIO	585.162	544.124	542.438	571.304		
AGOSTO	517.364	523.302	525.861	570.016		
SEPTIEMBRE	499.587	514.096	503.392	539.094		
OCTUBRE	496.035	471.317	469.651	490.962		
NOVIEMBRE	429.895	459.917	480.287	518.665		
DICIEMBRE	401.269	445.711	447.361	450.790		
<b>TOTAL ACUMULADO ANUAL</b>	<b>6.105.663</b>	<b>5.903.382</b>	<b>5.942.175</b>	<b>6.275.962</b>	<b>466.282</b>	

MOLIENDA DE TRIGO CANDEAL	2.020	2.021	2.022	2.023	2.024	Variación 24/23
ENERO	22.761	20.988	19.525	15.202	20.998	38,13
FEBRERO	22.942	22.795	20.119	20.618		
MARZO	29.498	28.438	29.332	22.277		
ABRIL	30.447	25.632	29.926	22.347		
MAYO	29.455	25.472	27.739	23.415		
JUNIO	26.947	20.605	24.898	19.827		
JULIO	27.914	22.866	23.274	22.365		
AGOSTO	26.243	24.000	24.979	20.692		
SEPTIEMBRE	22.177	20.303	23.721	17.326		
OCTUBRE	24.255	19.543	22.828	20.106		
NOVIEMBRE	19.119	19.365	19.697	16.395		
DICIEMBRE	14.307	18.777	10.883	12.673		
<b>TOTAL ACUMULADO ANUAL</b>	<b>296.065</b>	<b>268.784</b>	<b>276.921</b>	<b>233.243</b>	<b>20.998</b>	

La molienda de Trigo Pan y Trigo candeal fueron superiores en un 1,95 % y 38,13 % respecto al mismo mes del año anterior.

# PRODUCCIÓN HARINAS DE TRIGO

Enero 2024

## PRODUCCIÓN DE HARINAS DE TRIGO

La producción del mes de Enero de 2024 fue de 363.638 toneladas para harinas, sémolas, semitines y salvado (trigo pan y candeal), destacándose la elaboración de Harinas de Trigo Tipo 000 con un total de 252.114 toneladas (69,33 %), 81.711 toneladas ( 22,47%) para las Harinas de Trigo Tipo 0000 y 14.693 toneladas (4,04 %) de Sémola de Trigo Candeal.

PRODUCTOS	ENERO	PARTICIPACION
	2024 (TN)	SOBRE EL TOTAL (%)
H. DE TRIGO TIPO 000	252.114	69,33
H. DE TRIGO TIPO 0000	81.711	22,47
SÉMOLA DE TRIGO CANDEAL	14.693	4,04
OTRAS H. DE TRIGO	6.409	1,76
SEMOLIN	3.272	0,90
HARINA INTEGRAL	1.490	0,41
SEMITIN DE TRIGO	1.441	0,40
H. DE TRIGO CANDEAL	1.142	0,31
H. DE TRIGO TIPO OO	512	0,14
SALVADO DE TRIGO	371	0,10
HARINETA DE TRIGO CANDEAL	234	0,064
H. DE TRIGO TIPO O	132	0,036
SÉMOLA DE TRIGO PAN	117	0,032
<b>TOTAL GENERAL</b>	<b>363.638</b>	<b>100</b>

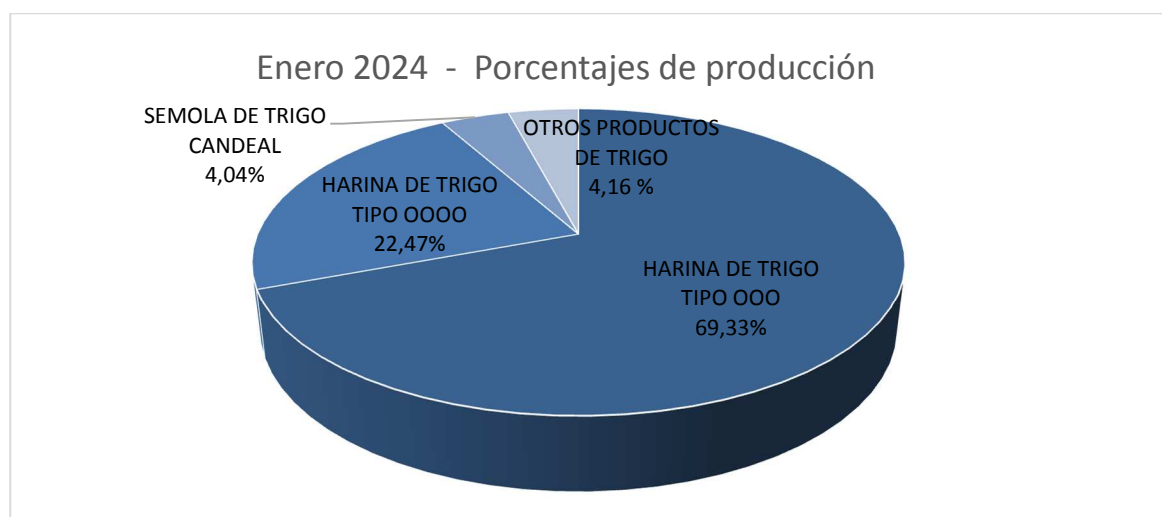

Nota: El informe se realiza a partir de los datos proporcionados por los operadores inscriptos en RUCA bajo las actividades industriales, en cuyos establecimientos se obtienen harinas como parte del proceso de industrialización.

# PRODUCCIÓN HARINAS DE TRIGO

Enero 2024

## PRODUCCIÓN DE HARINAS POR REGION

La mayor concentración de producción de harinas de trigo para el mes en cuestión se encuentra en la Región CENTRO (Buenos Aires, Córdoba, La Pampa y Santa Fe) alcanzando un total de 314.560 toneladas y donde se destaca la producción de Harina Tipo 000. En el caso de las regiones de NEA (Chaco y Entre Ríos), NOA (Jujuy, Salta, y Tucumán) y CUYO (San Juan y San Luis) tuvieron una producción de 12.831, 17.321 y 273 toneladas respectivamente.

## ENERO 2024- DISTRIBUCIÓN DE LA PRODUCCIÓN DE HARINAS DE TRIGO SEGÚN REGIÓN

PRODUCTOS	CENTRO	NEA	NOA	CUYO	TOTAL GENERAL
H. DE TRIGO TIPO 000	224.892	10.835	16.137	250	252.114
H. DE TRIGO TIPO 0000	77.935	2.541	1.204	31	81.711
SÉMOLA DE TRIGO CANDEAL	13.994	0	699	0	14.693
OTRAS H. DE TRIGO	5.596	813	0	0	6.409
SEMOLIN	3.190	82	0	0	3.272
HARINA INTEGRAL	1.490	0	0	0	1.490
SEMITIN DE TRIGO	1.437	4	0	0	1.441
H. DE TRIGO CANDEAL	0	0	1.142	0	1.142
H. DE TRIGO TIPO OO	512	0	0	0	512
SALVADO DE TRIGO	353	5	13	0	371
HARINETA DE TRIGO CANDEAL	234	0	0	0	234
H. DE TRIGO TIPO O	132	0	0	0	132
SÉMOLA DE TRIGO PAN	88	29	0	0	117
<b>TOTAL GENERAL</b>	<b>329.853</b>	<b>14.309</b>	<b>19.195</b>	<b>281</b>	<b>363.638</b>

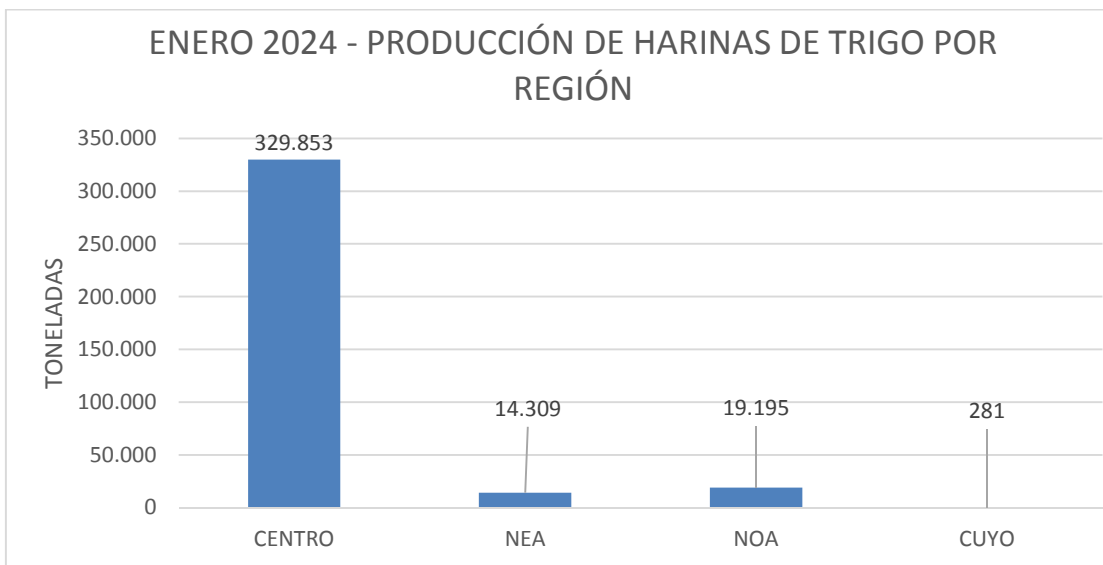

Fuente: Dirección Nacional de Control Comercial Agropecuario - Gestión de la información – SAGyP –

Gestión Granos– [gestiongranos@magyp.gob.ar](mailto:gestiongranos@magyp.gob.ar)

# PRODUCCIÓN HARINAS DE TRIGO

Enero 2024

## PRODUCCIÓN DE HARINAS POR PROVINCIAS

### ENERO 2024- DISTRIBUCIÓN DE LA PRODUCCIÓN DE HARINAS DE TRIGO SEGÚN PROVINCIAS

PRODUCTOS	BUENOS AIRES	CHACO	CORDOBA	ENTRE RIOS	JUJUY	LA PAMPA	SALTA	SAN JUAN	SAN LUIS	SANTA FE	TUCUMAN	TOTAL GENERAL
H. DE TRIGO TIPO OOO	127.903	3.558	51.730	7.277	3.902	6.659	4.889	190	60	38.600	7.346	252.114
H. DE TRIGO TIPO OOOO	48.824	1.252	19.285	1.289	126	1.293	982	21	10	8.533	96	81.711
SÉMOLA DE TRIGO CANDEAL	13.994	0	0	0	0	0	0	0	0	0	699	14.693
OTRAS H. DE TRIGO	3.329	0	1.580	813	0	1	0	0	0	686	0	6.409
SEMOLIN	2.749	61	363	21	0	0	0	0	0	78	0	3.272
HARINA INTEGRAL	1.483	0	7	0	0	0	0	0	0	0	0	1.490
SEMITIN DE TRIGO	658	0	712	4	0	43	0	0	0	24	0	1.441
H. DE TRIGO CANDEAL	0	0	0	0	0	0	0	0	0	0	1.142	1.142
H. DE TRIGO TIPO OO	512	0	0	0	0	0	0	0	0	0	0	512
SALVADO DE TRIGO	258	0	74	5	0	15	13	0	0	6	0	371
HARINETA DE TRIGO CANDEAL	234	0	0	0	0	0	0	0	0	0	0	234
H. DE TRIGO TIPO O	132	0	0	0	0	0	0	0	0	0	0	132
SÉMOLA DE TRIGO PAN	0	0	88	29	0	0	0	0	0	0	0	117
<b>TOTAL GENERAL</b>	<b>200.076</b>	<b>4.871</b>	<b>73.839</b>	<b>9.438</b>	<b>4.028</b>	<b>8.011</b>	<b>5.884</b>	<b>211</b>	<b>70</b>	<b>47.927</b>	<b>9.283</b>	<b>363.638</b>

Fuente: Dirección Nacional de Control Comercial Agropecuario - Gestión de la información – SAGyP –

Gestión Granos– [gestiongranos@magyp.gob.ar](mailto:gestiongranos@magyp.gob.ar)

# PRODUCCIÓN HARINAS DE TRIGO

Enero 2024

## DESTINO DE LA PRODUCCIÓN DE HARINAS DE TRIGO

De la información mensual recopilada, surge que el 90,32 % de la industrialización de trigo tiene como destino el mercado interno y el 9,68 % restante la exportación.

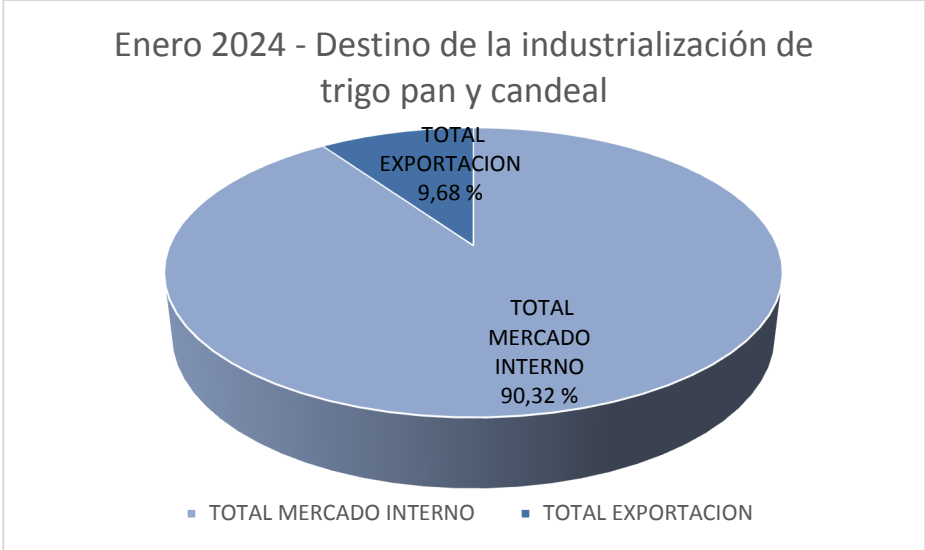

# PRODUCCIÓN HARINAS DE TRIGO

Enero 2024

## EVOLUCIÓN DE LA PRODUCCIÓN HARINAS DE TRIGO 2023-2024 (TN)

En el cuadro siguiente se observa la variación interanual – ENERO 2023/ ENERO 2024- por tipo de producto.

PRODUCTO	ENERO		VARIACION
	2023	2024	ANUAL %
H. DE TRIGO CANDEAL	1.050	1.142	8,76
H. DE TRIGO TIPO O	93	132	41,94
H. DE TRIGO TIPO OO	10	512	5.020,00
H. DE TRIGO TIPO OOO	248.287	252.114	1,54
H. DE TRIGO TIPO OOOO	82.463	81.711	-0,91
HARINA INTEGRAL	1.641	1.490	-9,20
OTRAS H. DE TRIGO	5.135	6.409	24,81
SALVADO DE TRIGO	579	371	-35,92
SEMITIN DE TRIGO	1.381	1.441	4,34
SÉMOLA DE TRIGO CANDEAL	10.478	14.693	40,23
SÉMOLA DE TRIGO PAN	8	117	1.362,50
SEMOLIN	3.795	3.272	-13,78

Se observa un aumento de la producción del 1,54 % de H. de Trigo Tipo 000 y del 40,23 % de Sémola de Trigo Candeal. También aumentó la producción de Semitín de trigo en un 4,34 % y de la Harina de Trigo candeal en un 8,76 %. Por otro lado, hubo mermas en las toneladas informadas de Semolín del 13,78%, de H. de Trigo Tipo 0000 del 0,91 %, de Salvado de Trigo del 35,92% y Harina Integral del 9,20%.