

Secretaría de Agricultura,
Ganadería y Pesca



Ministerio de Economía
Argentina

PRODUCCIÓN DE HARINAS DE TRIGO

ENERO 2023

Datos provisorios al 28 de Febrero de 2023

GESTIÓN DE LA
INFORMACIÓN

DIRECCIÓN NACIONAL DE
CONTROL COMERCIAL
AGROPECUARIO

SECRETARIA DE
AGRICULTURA, GANADERIA Y
PESCA

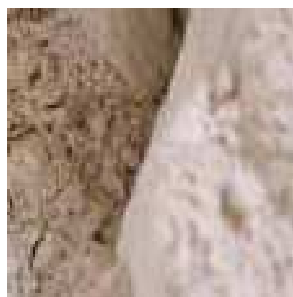

PRODUCCIÓN HARINAS DE TRIGO

Enero 2023

MOLIENDA DE TRIGO PAN Y TRIGO CANDEAL

La molienda de trigo pan y trigo candeal declaradas en el mes de Enero de 2023 por los industriales del sector, nos arrojan los siguientes números: 457.209 tn. y 15.202 tn. respectivamente.

MOLIENDA DE TRIGO PAN	2.019	2.020	2.021	2.022	2.023	Variación 23/22
ENERO	448.769	531.987	448.793	423.510	457.209	7,96
FEBRERO	430.166	485.972	440.645	460.501		
MARZO	490.466	502.782	513.642	552.674		
ABRIL	518.895	555.395	500.898	499.060		
MAYO	558.375	569.985	524.200	516.875		
JUNIO	536.419	530.230	516.737	520.565		
JULIO	560.920	585.162	544.124	542.438		
AGOSTO	539.797	517.364	523.302	525.861		
SEPTIEMBRE	502.732	499.587	514.096	503.392		
OCTUBRE	509.053	496.035	471.317	469.651		
NOVIEMBRE	486.931	429.895	459.917	480.287		
DICIEMBRE	485.693	401.269	445.711	447.361		
TOTAL ACUMULADO ANUAL	6.068.216	6.105.663	5.903.382	5.942.175	457.209	

MOLIENDA DE TRIGO CANDEAL	2.019	2.020	2.021	2.022	2.023	Variación 23/22
ENERO	18.141	22.761	20.988	19.525	15.202	-22,14
FEBRERO	20.755	22.942	22.795	20.119		
MARZO	23.127	29.498	28.438	29.332		
ABRIL	24.370	30.447	25.632	29.926		
MAYO	22.816	29.455	25.472	27.739		
JUNIO	24.868	26.947	20.605	24.898		
JULIO	24.690	27.914	22.866	23.274		
AGOSTO	22.294	26.243	24.000	24.979		
SEPTIEMBRE	21.346	22.177	20.303	23.721		
OCTUBRE	21.918	24.255	19.543	22.828		
NOVIEMBRE	19.832	19.119	19.365	19.697		
DICIEMBRE	16.594	14.307	18.777	10.883		
TOTAL ACUMULADO ANUAL	260.751	296.065	268.784	276.921	15.202	

La molienda de Trigo Pan fue mayor en un 7,96 % y la de Trigo Candeal fue un 22,14 % menor respecto al mismo mes del año anterior.

PRODUCCIÓN HARINAS DE TRIGO

Enero 2023

PRODUCCIÓN DE HARINAS DE TRIGO

La producción del mes de Enero de 2023 fue de 356.844 toneladas para harinas, sémolas, semitines y salvado (trigo pan y candeal), destacándose la elaboración de Harinas de Trigo Tipo 000 con un total de 250.019 toneladas (70,06 %), 82.656 toneladas (23,16 %) para las Harinas de Trigo Tipo 0000 y 10.478 toneladas (2,94 %) de Sémola de Trigo Candeal.

PRODUCTOS	ENERO 2023 (TN)	PARTICIPACION SOBRE EL TOTAL (%)
H. DE TRIGO TIPO 000	250.018	70,06
H. DE TRIGO TIPO 0000	82.656	23,16
SÉMOLA DE TRIGO CANDEAL	10.478	2,94
OTRAS H. DE TRIGO	5.135	1,44
SEMOLIN	3.795	1,06
HARINA INTEGRAL	1.641	0,46
SEMITIN DE TRIGO	1.381	0,39
H. DE TRIGO CANDEAL	1.050	0,29
SALVADO DE TRIGO	579	0,16
H. DE TRIGO TIPO O	93	0,0261
H. DE TRIGO TIPO OO	10	0,0028
SÉMOLA DE TRIGO PAN	8	0,0022
TOTAL GENERAL	356.844	100

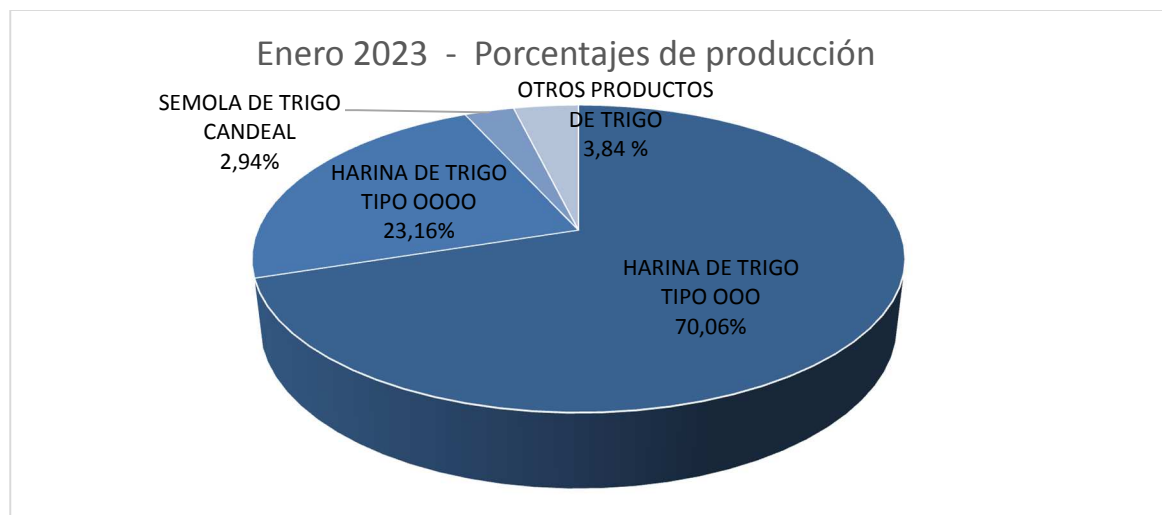

Nota: El informe se realiza a partir de los datos proporcionados por los operadores inscriptos en RUCA bajo las actividades industriales, en cuyos establecimientos se obtienen harinas como parte del proceso de industrialización.

PRODUCCIÓN HARINAS DE TRIGO

Enero 2023

PRODUCCIÓN DE HARINAS POR REGION

La mayor concentración de producción de harinas de trigo para el mes en cuestión se encuentra en la Región CENTRO (Buenos Aires, Córdoba, La Pampa y Santa Fe) alcanzando un total de 322.121 toneladas y donde se destaca la producción de Harina Tipo 000. En el caso de las regiones de NEA (Chaco y Entre Ríos), NOA (Jujuy, Salta, Santiago del Estero y Tucumán), CUYO (San Juan y San Luis) y PATAGONIA (Chubut) tuvieron una producción de 14.434, 19.938, 326 y 14 toneladas respectivamente.

ENERO 2023- DISTRIBUCIÓN DE LA PRODUCCIÓN DE HARINAS DE TRIGO SEGÚN REGIÓN

PRODUCTOS	CENTRO	NEA	NOA	CUYO	PATAGONIA	TOTAL GENERAL
H. DE TRIGO TIPO 000	222.250	10.710	16.771	287	0	250.018
H. DE TRIGO TIPO 0000	78.389	3.035	1.193	39	0	82.656
SÉMOLA DE TRIGO CANDEAL	9.844	0	634	0	0	10.478
OTRAS H. DE TRIGO	4.515	620	0	0	0	5.135
SEMOLIN	3.738	57	0	0	0	3.795
HARINA INTEGRAL	1.626	1	0	0	14	1.641
SEMITIN DE TRIGO	1.381	0	0	0	0	1.381
H. DE TRIGO CANDEAL	0	0	1.050	0	0	1.050
SALVADO DE TRIGO	286	3	290	0	0	579
H. DE TRIGO TIPO O	93	0	0	0	0	93
H. DE TRIGO TIPO OO	10	0	0	0	0	10
SÉMOLA DE TRIGO PAN	0	8	0	0	0	8
TOTAL GENERAL	322.132	14.434	19.938	326	14	356.844

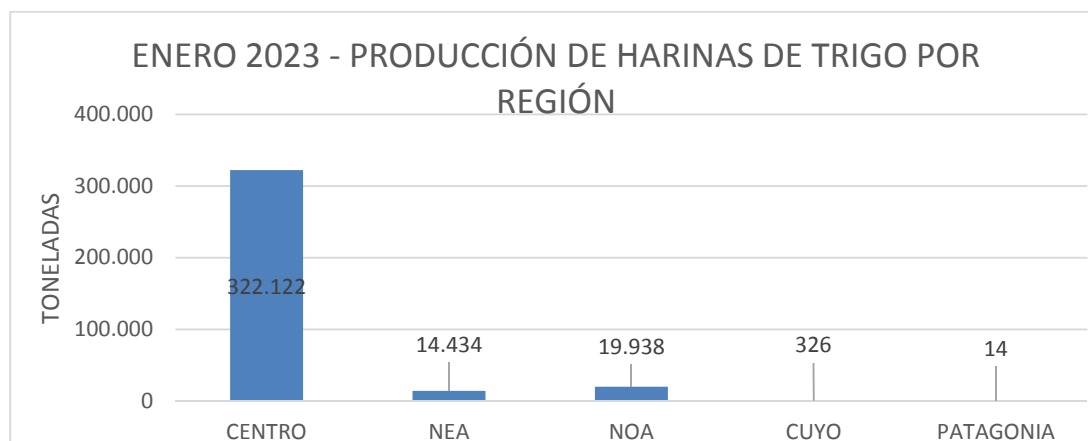

PRODUCCIÓN HARINAS DE TRIGO

Enero 2023

PRODUCCIÓN DE HARINAS POR PROVINCIAS

ENERO 2023- DISTRIBUCIÓN DE LA PRODUCCIÓN DE HARINAS DE TRIGO SEGÚN PROVINCIAS

PRODUCTOS	BUENOS AIRES	CHACO	CHUBUT	CORDOBA	ENTRE RIOS	JUJUY	LA PAMPA	SALTA	SAN JUAN	SAN LUIS	SANTA FE	SANTIAGO DEL ESTERO	TUCUMAN	TOTAL GENERAL
H. DE TRIGO TIPO OOO	124.423	3.857	0	51.113	6.853	4.971	7.065	4.300	187	100	39.649	681	6.819	250.018
H. DE TRIGO TIPO OOOO	47.444	1.905	0	22.203	1.130	27	1.550	1.114	21	18	7.192	52	0	82.656
SÉMOLA DE TRIGO CANDEAL	9.844	0	0	0	0	0	0	0	0	0	0	0	634	10.478
OTRAS H. DE TRIGO	2.274	0	0	1.294	620	0	1	0	0	0	946	0	0	5.135
SEMOLIN	3.219	57	0	469	0	0	0	0	0	0	50	0	0	3.795
HARINA INTEGRAL	1.626	0	14	0	1	0	0	0	0	0	0	0	0	1.641
SEMITIN DE TRIGO	541	0	0	783	0	0	56	0	0	0	1	0	0	1.381
H. DE TRIGO CANDEAL	0	0	0	0	0	0	0	0	0	0	0	0	1.050	1.050
SALVADO DE TRIGO	208	0	0	71	3	0	1	4	0	0	6	286	0	579
H. DE TRIGO TIPO O	93	0	0	0	0	0	0	0	0	0	0	0	0	93
H. DE TRIGO TIPO OO	10	0	0	0	0	0	0	0	0	0	0	0	0	10
SÉMOLA DE TRIGO PAN	0	0	0	0	8	0	0	0	0	0	0	0	0	8
TOTAL GENERAL	189.682	5.819	14	75.933	8.615	4.998	8.673	5.418	208	118	47.844	1.019	8.503	356.844

Fuente: Dirección Nacional de Control Comercial Agropecuario - Gestión de la información – SAGyP –

Gestión Granos– gestiongranos@magyp.gob.ar

PRODUCCIÓN HARINAS DE TRIGO

Enero 2023

DESTINO DE LA PRODUCCIÓN DE HARINAS DE TRIGO

De la información mensual recopilada, surge que el 89,43 % de la industrialización de trigo tiene como destino el mercado interno y el 10,56 % restante la exportación.



PRODUCCIÓN HARINAS DE TRIGO

Enero 2023

EVOLUCIÓN DE LA PRODUCCIÓN HARINAS DE TRIGO 2022-2023 (TN)

En el cuadro siguiente se observa la variación interanual – ENERO 2022/ ENERO 2023- por tipo de producto.

PRODUCTO	ENERO		VARIACION
	2022	2023	ANUAL %
H. DE TRIGO CANDEAL	1.136	1.050	-7,57
H. DE TRIGO TIPO O	310	93	-70,00
H. DE TRIGO TIPO OO	11	10	-9,09
H. DE TRIGO TIPO OOO	230.780	250.018	8,34
H. DE TRIGO TIPO OOOO	73.594	82.656	12,31
HARINA INTEGRAL	1.536	1.641	6,84
HARINETA DE TRIGO CANDEAL	240	0	-100,00
OTRAS H. DE TRIGO	5.912	5.135	-13,14
SALVADO DE TRIGO	301	579	92,36
SEMITIN DE TRIGO	1.750	1.381	-21,09
SÉMOLA DE TRIGO CANDEAL	14.001	10.478	-25,16
SÉMOLA DE TRIGO PAN	70	8	-88,57
SEMOLIN	3.109	3.795	22,06

Se destaca un aumento del 22,06 % en Semolín y del 12,31 % en H. de Trigo Tipo 0000. Además de observarse una suba del 8,34 % en la producción de H. de Trigo Tipo 000 y del 6,84 % en Harina Integral.

Por otro lado, se visualizan mermas en las toneladas informadas de Sémola de Trigo Candéal del 25,16%, Otras harinas de trigo del 13,14 %, de H. de Trigo Candéal 7,57 % y de Semitín de Trigo del 21,09%.