



Ministerio de Agricultura, Ganadería y Pesca
Presidencia de la Nación

PRODUCCIÓN DE HARINAS DE TRIGO

SEPTIEMBRE 2021

Datos provisorios al 29 de Octubre de 2021

GESTIÓN DE LA
INFORMACIÓN

DIRECCIÓN NACIONAL DE
CONTROL COMERCIAL
AGROPECUARIO

MINISTERIO DE
AGRICULTURA, GANADERÍA
Y PESCA

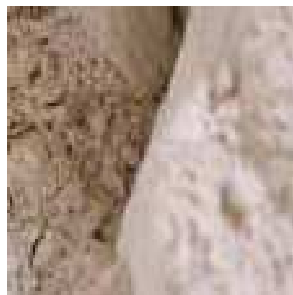

PRODUCCIÓN HARINAS DE TRIGO

Septiembre 2021

MOLIENDA DE TRIGO PAN Y TRIGO CANDEAL

La molienda de trigo pan y trigo candeal declaradas en el mes de Septiembre de 2021 por los industriales del sector, nos arrojan los siguientes números: 512.564 tn. y 20.303 tn. respectivamente.

MOLIENDA DE TRIGO PAN	2.019	2.020	2.021	Variación 21/20
ENERO	448.769	531.987	449.688	-15,47
FEBRERO	430.166	485.972	440.321	-9,39
MARZO	490.466	502.782	512.883	2,01
ABRIL	518.895	555.395	500.567	-9,87
MAYO	558.375	569.985	523.748	-8,11
JUNIO	536.419	530.230	516.376	-2,61
JULIO	560.920	585.162	543.862	-7,06
AGOSTO	539.797	517.364	519.845	0,48
SEPTIEMBRE	502.732	499.587	512.564	2,60
OCTUBRE	509.053	496.035		
NOVIEMBRE	486.931	429.895		
DICIEMBRE	485.693	401.269		
TOTAL ACUMULADO ANUAL	6.068.216	6.105.663	4.519.854	

MOLIENDA DE TRIGO CANDEAL	2.019	2.020	2.021	Variación 21/20
ENERO	18.141	22.761	20.988	-7,79
FEBRERO	20.755	22.942	22.795	-0,64
MARZO	23.127	29.498	28.438	-3,59
ABRIL	24.370	30.447	25.632	-15,81
MAYO	22.816	29.455	25.472	-13,52
JUNIO	24.868	26.947	20.605	-23,54
JULIO	24.690	27.914	22.694	-18,70
AGOSTO	22.294	26.243	24.000	-8,55
SEPTIEMBRE	21.346	22.177	20.303	-8,45
OCTUBRE	21.918	24.255		
NOVIEMBRE	19.832	19.119		
DICIEMBRE	16.594	14.307		
TOTAL ACUMULADO ANUAL	260.751	296.065	210.927	

La molienda de Trigo Pan fue mayor respecto al mismo mes del año anterior en un 2,60 % y en tanto que la de Trigo Candeal fue menor en un 8,45 %. La comparación con el mismo período del año anterior (Enero-Septiembre) resulta inferior en un 5,41 % para Trigo Pan y un 11,52 % para Trigo Candeal.

PRODUCCIÓN HARINAS DE TRIGO

Septiembre 2021

PRODUCCIÓN DE HARINAS DE TRIGO

La producción del mes de Septiembre de 2021 fue de 405.682 toneladas para harinas, sémolas, semitines y salvado (trigo pan y candeal), destacándose la elaboración de Harinas de Trigo Tipo 000 con un total de 293.273 toneladas (72,29%), 80.281 toneladas (19,79 %) para las Harinas de Trigo Tipo 0000 y 14.276 toneladas (3,52%) de Sémola de Trigo Candeal.

PRODUCTOS	SEPTIEMBRE 2021 (TN)	PARTICIPACION SOBRE EL TOTAL (%)
H. DE TRIGO TIPO 000	293.273	72,29
H. DE TRIGO TIPO 0000	80.281	19,79
SÉMOLA DE TRIGO CANDEAL	14.276	3,52
OTRAS H. DE TRIGO	7.755	1,91
SEMOLIN	4.220	1,04
SEMITIN DE TRIGO	2.152	0,53
HARINA INTEGRAL	1.550	0,38
H. DE TRIGO CANDEAL	819	0,20
SALVADO DE TRIGO	560	0,14
HARINETA DE TRIGO CANDEAL	375	0,09
H. DE TRIGO TIPO O	244	0,06
H. DE TRIGO TIPO OO	139	0,034
SÉMOLA DE TRIGO PAN	38	0,009
TOTAL GENERAL	405.682	100

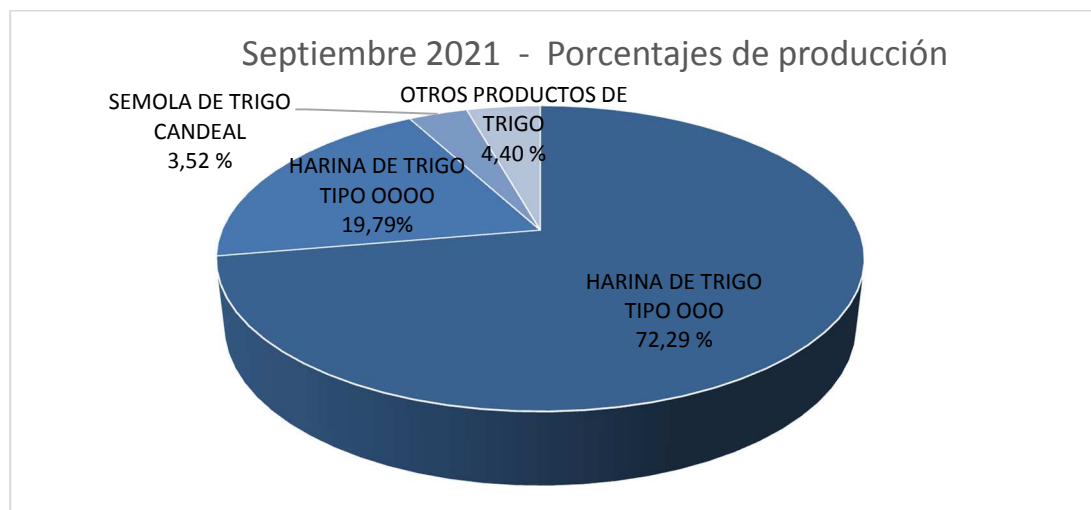

Nota: El informe se realiza a partir de los datos proporcionados por los operadores inscriptos en RUCA bajo las actividades industriales, en cuyos establecimientos se obtienen harinas como parte del proceso de industrialización.

PRODUCCIÓN DE HARINAS POR REGION Y PROVINCIAS

La mayor concentración de producción de harinas de trigo para el mes en cuestión se encuentra en la Región CENTRO (Buenos Aires, Córdoba, La Pampa y Santa Fe) alcanzando un total de 371.791 toneladas y donde se destaca la producción de Harina Tipo 000. En el caso de las regiones de NEA (Chaco y Entre Ríos), NOA (Jujuy, Salta, Santiago del Estero y Tucumán) y CUYO (San Juan y San Luis) tuvieron una producción de 14.543, 18.958 y 390 toneladas respectivamente.

SEPTIEMBRE 2021- DISTRIBUCIÓN DE LA PRODUCCIÓN DE HARINAS DE TRIGO SEGÚN REGIÓN

PRODUCTOS	CENTRO	NEA	NOA	CUYO	TOTAL GENERAL
H. DE TRIGO TIPO 000	264.337	11.810	16.784	342	293.273
H. DE TRIGO TIPO 0000	77.592	1.832	809	48	80.281
SÉMOLA DE TRIGO CANDEAL	13.824	0	452	0	14.276
OTRAS H. DE TRIGO	6.974	781	0	0	7.755
SEMOLIN	4.143	68	9	0	4.220
SEMITIN DE TRIGO	2.145	7	0	0	2.152
HARINA INTEGRAL	1.548	2	0	0	1.550
H. DE TRIGO CANDEAL	65	0	754	0	819
SALVADO DE TRIGO	405	5	150	0	560
HARINETA DE TRIGO CANDEAL	375	0	0	0	375
H. DE TRIGO TIPO O	244	0	0	0	244
H. DE TRIGO TIPO OO	139	0	0	0	139
SÉMOLA DE TRIGO PAN	0	38	0	0	38
TOTAL GENERAL	371.791	14.543	18.958	390	405.682

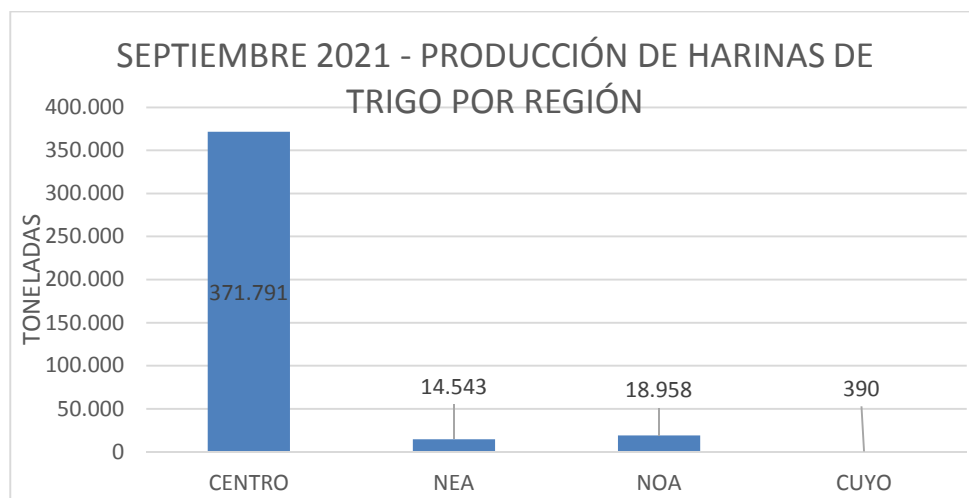

PRODUCCIÓN HARINAS DE TRIGO

Septiembre 2021

SEPTIEMBRE 2021- DISTRIBUCIÓN DE LA PRODUCCIÓN DE HARINAS DE TRIGO SEGÚN PROVINCIAS

Etiquetas de fila	BUENOS AIRES	CHACO	CORDOBA	ENTRE RIOS	JUJUY	LA PAMPA	SALTA	SAN JUAN	SAN LUIS	SANTA FE	SANTIAGO DEL ESTERO	TUCUMAN	TOTAL GENERAL
H. DE TRIGO TIPO OOO	153.341	2.315	60.945	9.495	6.067	7.920	3.736	279	63	42.131	317	6.664	293.273
H. DE TRIGO TIPO OOOO	47.581	455	19.220	1.377	63	1.681	522	37	11	9.110	29	195	80.281
SÉMOLA DE TRIGO CANDEAL	13.824											452	14.276
OTRAS H. DE TRIGO	4.076		1.701	781		0				1.197			7.755
SEMOLIN	3.709	48	297	20		0	9			137			4.220
SEMITIN DE TRIGO	1.005		1.024	7		64	0			52			2.152
HARINA INTEGRAL	1.547		1	2			0						1.550
H. DE TRIGO CANDEAL	65											754	819
SALVADO DE TRIGO	302		93	5	1	1	2			9	147		560
HARINETA DE TRIGO CANDEAL	375												375
H. DE TRIGO TIPO O	244		0										244
H. DE TRIGO TIPO OO	139												139
SÉMOLA DE TRIGO PAN	0		0	38									38
TOTAL GENERAL	226.208	2.818	83.281	11.725	6.131	9.666	4.269	316	74	52.636	493	8.065	405.682

DESTINO DE LA PRODUCCIÓN DE HARINAS DE TRIGO

De la información mensual recopilada, surge que el 89,95% de la industrialización de trigo tiene como destino el mercado interno y el 10,05 % restante la exportación.



PRODUCCIÓN HARINAS DE TRIGO

Septiembre 2021

EVOLUCIÓN DE LA PRODUCCIÓN HARINAS DE TRIGO 2020-2021 (TN)

En el cuadro siguiente se observa la variación interanual – Septiembre 2020/Septiembre 2021- por tipo de producto.

PRODUCTO	SEPTIEMBRE		VARIACION
	2020	2021	ANUAL %
H. DE TRIGO CANDEAL	1.085	819	-24,52
H. DE TRIGO TIPO O	211	244	15,64
H. DE TRIGO TIPO OO	17	139	717,65
H. DE TRIGO TIPO OOO	286.670	293.273	2,30
H. DE TRIGO TIPO OOOO	78.918	80.281	1,73
HARINA INTEGRAL	1.548	1.550	0,13
HARINETA DE TRIGO CANDEAL	436	375	-13,99
HARINILLA DE TRIGO	171	0	-100,00
OTRAS H. DE TRIGO	8.103	7.755	-4,29
SALVADO DE TRIGO	634	560	-11,67
SEMITIN DE TRIGO	1.908	2.152	12,79
SÉMOLA DE TRIGO CANDEAL	15.542	14.276	-8,15
SÉMOLA DE TRIGO PAN	44	38	-13,64
SEMOLIN	3.260	4.220	29,45

Se destaca un aumento del 29,45 % en el producto Semolín y del 12,79 % para Semitin de Trigo.

Por otro lado, se visualiza una merma en las toneladas informadas de Sémola de Trigo Candéal y Harina de trigo candéal, representando una disminución del 8,15 % y 24,52 % respectivamente.