



Ministerio de Agricultura, Ganadería y Pesca
Presidencia de la Nación

PRODUCCIÓN DE HARINAS DE TRIGO

AGOSTO 2021

Datos provisorios al 27 de Septiembre de 2021

GESTIÓN DE LA
INFORMACIÓN

DIRECCIÓN NACIONAL DE
CONTROL COMERCIAL
AGROPECUARIO

MINISTERIO DE
AGRICULTURA, GANADERÍA
Y PESCA

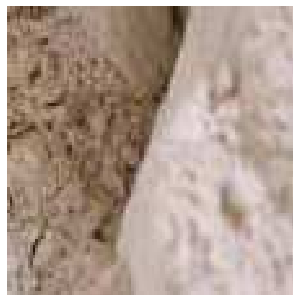

PRODUCCIÓN HARINAS DE TRIGO

Agosto 2021

MOLIENDA DE TRIGO PAN Y TRIGO CANDEAL

La molienda de trigo pan y trigo candeal declaradas en el mes de Agosto de 2021 por los industriales del sector, nos arrojan los siguientes números: 519.574 tn. y 23.999 tn. respectivamente.

MOLIENDA DE TRIGO PAN	2.019	2.020	2.021	Variación 21/20
ENERO	448.769	531.987	449.688	-15,47
FEBRERO	430.166	485.972	440.321	-9,39
MARZO	490.466	502.782	512.859	2,00
ABRIL	518.895	555.395	500.565	-9,87
MAYO	558.375	569.985	523.700	-8,12
JUNIO	536.419	530.230	516.376	-2,61
JULIO	560.920	585.162	543.862	-7,06
AGOSTO	539.797	517.364	519.574	0,43
SEPTIEMBRE	502.732	499.587		
OCTUBRE	509.053	496.035		
NOVIEMBRE	486.931	429.895		
DICIEMBRE	485.693	401.275		
TOTAL ACUMULADO ANUAL	6.068.216	6.105.669	4.006.945	

MOLIENDA DE TRIGO CANDEAL	2.019	2.020	2.021	Variación 21/20
ENERO	18.141	22.761	20.988	-7,79
FEBRERO	20.755	22.942	22.795	-0,64
MARZO	23.127	29.498	28.438	-3,59
ABRIL	24.370	30.447	25.632	-15,81
MAYO	22.816	29.455	25.472	-13,52
JUNIO	24.868	26.947	20.605	-23,54
JULIO	24.690	27.914	22.694	-18,70
AGOSTO	22.294	26.243	23.999	-8,55
SEPTIEMBRE	21.346	22.177		
OCTUBRE	21.918	24.255		
NOVIEMBRE	19.832	19.119		
DICIEMBRE	16.594	14.307		
TOTAL ACUMULADO ANUAL	260.751	296.065	190.623	

La molienda de Trigo Pan fue mayor respecto al mismo mes del año anterior en un 0,43 % y en tanto que la de Trigo Candeal fue menor en un 8,55 %. La comparación con el mismo período del año anterior (Enero-Agosto) resulta inferior en un 6,36% para Trigo Pan y un 11,83 % para Trigo Candeal.

PRODUCCIÓN HARINAS DE TRIGO

Agosto 2021

PRODUCCIÓN DE HARINAS DE TRIGO

La producción del mes de Agosto de 2021 fue de 415.449 toneladas para harinas, sémolas, semitines y salvado (trigo pan y candeal), destacándose la elaboración de Harinas de Trigo Tipo 000 con un total de 292.420 toneladas (70,39%), 87.547 toneladas (21,07%) para las Harinas de Trigo Tipo 0000 y 17.466 toneladas (4,20%) de Sémola de Trigo Candeal.

PRODUCTOS	AGOSTO 2021 (TN)	PARTICIPACION SOBRE EL TOTAL (%)
H. DE TRIGO TIPO 000	292.420	70,39
H. DE TRIGO TIPO 0000	87.547	21,07
SÉMOLA DE TRIGO CANDEAL	17.466	4,20
OTRAS H. DE TRIGO	7.760	1,87
SEMOLIN	4.223	1,02
SEMITIN DE TRIGO	1.987	0,48
HARINA INTEGRAL	1.649	0,40
H. DE TRIGO CANDEAL	1.080	0,26
SALVADO DE TRIGO	613	0,15
HARINETA DE TRIGO CANDEAL	417	0,10
H. DE TRIGO TIPO O	245	0,059
SÉMOLA DE TRIGO PAN	25	0,006
H. DE TRIGO TIPO OO	17	0,004
TOTAL GENERAL	415.449	100

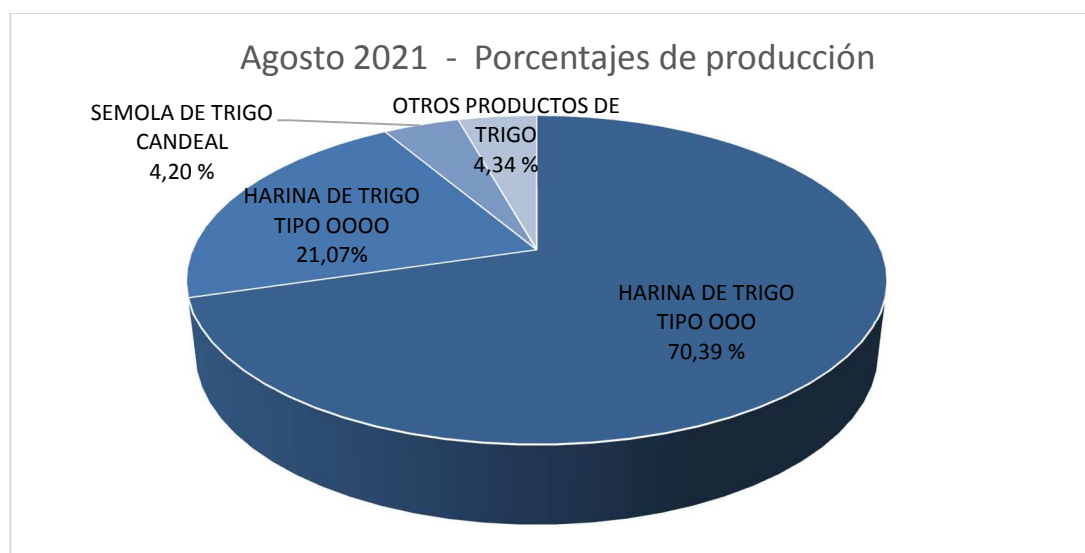

Nota: El informe se realiza a partir de los datos proporcionados por los operadores inscriptos en RUCA bajo las actividades industriales, en cuyos establecimientos se obtienen harinas como parte del proceso de industrialización.

PRODUCCIÓN DE HARINAS POR REGION Y PROVINCIAS

La mayor concentración de producción de harinas de trigo para el mes en cuestión se encuentra en la Región CENTRO (Buenos Aires, Córdoba, La Pampa y Santa Fe) alcanzando un total de 382.190 toneladas y donde se destaca la producción de Harina Tipo 000. En el caso de las regiones de NEA (Chaco y Entre Ríos), NOA (Jujuy, Salta, Santiago del Estero y Tucumán) y CUYO (San Juan y San Luis) tuvieron una producción de 13.578, 19.211 y 470 toneladas respectivamente.

AGOSTO 2021- DISTRIBUCIÓN DE LA PRODUCCIÓN DE HARINAS DE TRIGO SEGÚN REGIÓN

PRODUCTOS	CENTRO	NEA	NOA	CUYO	TOTAL GENERAL
H. DE TRIGO TIPO 000	264.784	10.404	16.814	418	292.420
H. DE TRIGO TIPO 0000	84.677	2.078	740	52	87.547
SÉMOLA DE TRIGO CANDEAL	16.902	0	564	0	17.466
OTRAS H. DE TRIGO	6.776	984	0	0	7.760
SEMOLIN	4.148	75	0	0	4.223
SEMITIN DE TRIGO	1.980	7	0	0	1.987
HARINA INTEGRAL	1.649	0	0	0	1.649
H. DE TRIGO CANDEAL	164	0	916	0	1.080
SALVADO DE TRIGO	431	5	177	0	613
HARINETA DE TRIGO CANDEAL	417	0	0	0	417
H. DE TRIGO TIPO O	245	0	0	0	245
SÉMOLA DE TRIGO PAN	0	25	0	0	25
H. DE TRIGO TIPO OO	17	0	0	0	17
TOTAL GENERAL	382.190	13.578	19.211	470	415.449

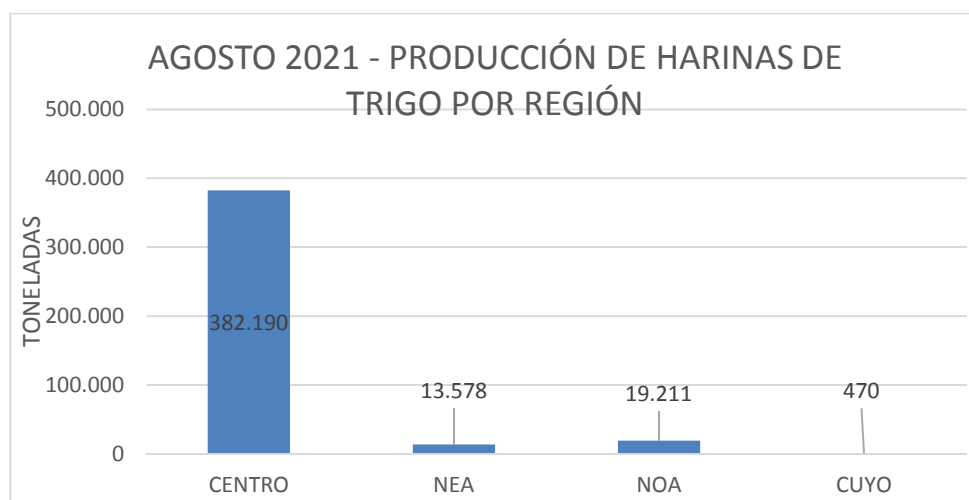

PRODUCCIÓN HARINAS DE TRIGO

Agosto 2021

AGOSTO 2021- DISTRIBUCIÓN DE LA PRODUCCIÓN DE HARINAS DE TRIGO SEGÚN PROVINCIAS

PRODUCTOS	BUENOS AIRES	CHACO	CORDOBA	ENTRE RIOS	JUJUY	LA PAMPA	SALTA	SAN JUAN	SAN LUIS	SANTA FE	SANTIAGO DEL ESTERO	TUCUMAN	TOTAL GENERAL
H. DE TRIGO TIPO OOO	151.651	2.184	61.705	8.220	5.987	7.995	3.287	338	80	43.433	368	7.172	292.420
H. DE TRIGO TIPO OOOO	52.812	548	20.082	1.530	39	2.281	533	36	16	9.502	33	135	87.547
SÉMOLA DE TRIGO CANDEAL	16.902	0	0	0	0	0	0	0	0	0	0	564	17.466
OTRAS H. DE TRIGO	3.981	0	1.615	984	0	0	0	0	0	1.180	0	0	7.760
SEMOLIN	3.697	53	328	22	0	0	0	0	0	123	0	0	4.223
SEMITIN DE TRIGO	803	0	1.082	7	0	75	0	0	0	20	0	0	1.987
HARINA INTEGRAL	1.647	0	2	0	0	0	0	0	0	0	0	0	1.649
H. DE TRIGO CANDEAL	164	0	0	0	0	0	0	0	0	0	0	916	1.080
SALVADO DE TRIGO	311	0	108	5	1	2	6	0	0	10	170	0	613
HARINETA DE TRIGO CANDEAL	417	0	0	0	0	0	0	0	0	0	0	0	417
H. DE TRIGO TIPO O	245	0	0	0	0	0	0	0	0	0	0	0	245
SÉMOLA DE TRIGO PAN	0	0	0	25	0	0	0	0	0	0	0	0	25
H. DE TRIGO TIPO OO	17	0	0	0	0	0	0	0	0	0	0	0	17
TOTAL GENERAL	232.647	2.785	84.922	10.793	6.027	10.353	3.826	374	96	54.268	571	8.787	415.449

DESTINO DE LA PRODUCCIÓN DE HARINAS DE TRIGO

De la información mensual recopilada, surge que el 90,54 % de la industrialización de trigo tiene como destino el mercado interno y el 9,46 % restante la exportación.



EVOLUCIÓN DE LA PRODUCCIÓN HARINAS DE TRIGO 2020-2021 (TN)

En el cuadro siguiente se observa la variación interanual - Agosto 2020/Agosto 2021- por tipo de producto.

PRODUCTO	AGOSTO		VARIACION
	2020	2021	ANUAL %
H. DE TRIGO CANDEAL	1.315	1.080	-17,87
H. DE TRIGO TIPO O	288	245	-14,93
H. DE TRIGO TIPO OO	13	17	30,77
H. DE TRIGO TIPO OOO	291.848	292.420	0,20
H. DE TRIGO TIPO OOOO	87.106	87.547	0,51
HARINA INTEGRAL	2.139	1.649	-22,91
HARINETA DE TRIGO CANDEAL	402	417	3,73
HARINILLA DE TRIGO	250	0	-100
OTRAS H. DE TRIGO	6.717	7.760	15,53
SALVADO DE TRIGO	572	613	7,17
SEMITIN DE TRIGO	2.029	1.987	-2,07
SÉMOLA DE TRIGO CANDEAL	18.110	17.466	-3,56
SÉMOLA DE TRIGO PAN	89	25	-71,91
SEMOLIN	3.154	4.223	33,89

Se destaca un aumento del 33,89 % en el producto Semolín y del 7,17 % para Salvado de Trigo.

Por otro lado, se visualiza una merma en las toneladas informadas de Harina Integral, Sémola de Trigo Candéal y Harina de trigo candéal, representando una disminución del 22,91 %, 3,56 % y 17,87 % respectivamente.