

A Mapa de Eventos Ocurredos y Zonas de Riesgo

- MINA CLAVERO**
EVENTO: TORMENTA SEVERA
IMPACTO: ANEGAMIENTO DE CALLES, CAÍDA DE ARBOLES
- VILLA GENERAL BELGRANO**
EVENTO: TORMENTA SEVERA
IMPACTO: ANEGAMIENTO DE CALLES
- AZUL**
EVENTO: VIENTOS INTENSOS
IMPACTO: DAÑOS EN MAÍZ Y SOJA, VUELCO DE CAMIONES
- ANISACATE**
EVENTO: GRANIZO
IMPACTO: DAÑOS EN VEHÍCULOS

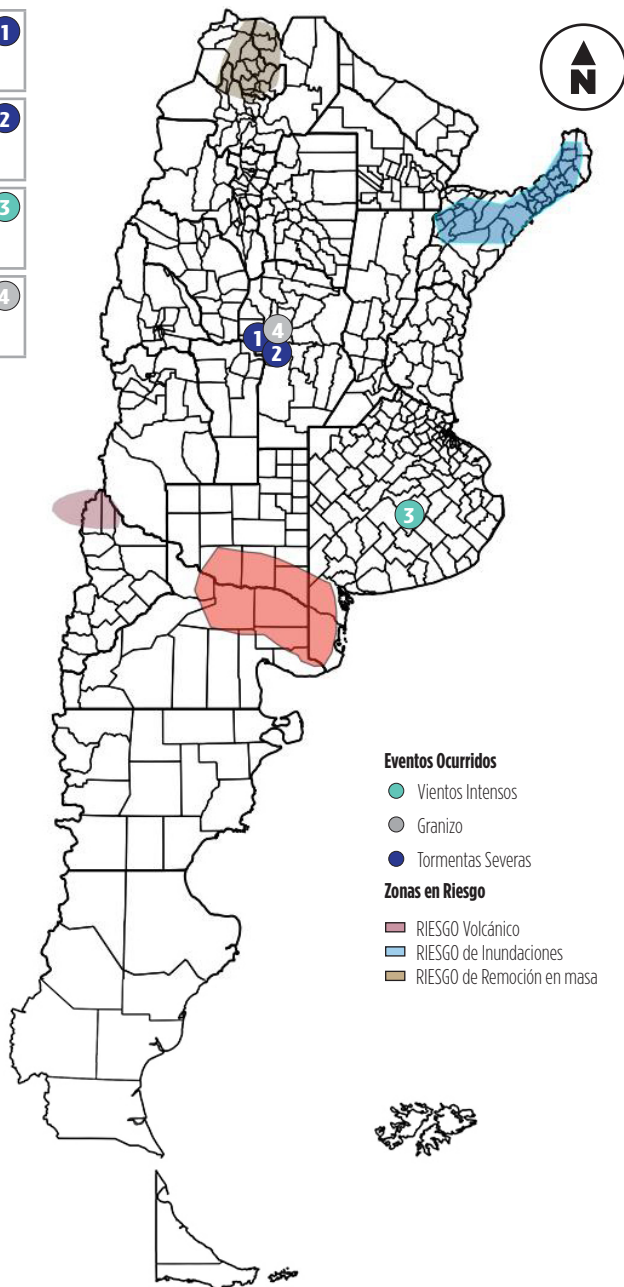

FUENTE: Oficina de Monitoreo de Emergencias Agropecuarias.

B Indicadores de Emergencia - Anomalías

PRECIPITACIONES INTENSAS			
Estación	Provincia	Precipitación Semanal	Afectación
Las Lomitas	Formosa	119 mm.	
Tres Isletas	Chaco	84 mm.	
Córdoba	Córdoba	78 mm.	
Tartagal	Salta	78 mm.	
Resistencia	Chaco	75 mm.	
Coronel Suárez	Buenos Aires	73 mm.	
Corrientes	Corrientes	73 mm.	

Caminos Rurales Ganadería Agricultura Productores Tambos

FUENTE: Servicio Meteorológico Nacional

TEMPERATURAS EXTREMAS			
Estación	Provincias	T° Mín	T° Max
Río Colorado	Río Negro	5,2°C	36,8°C
Victorica	La Pampa	3,2°C	34,7°C
San Antonio Oeste	Río Negro	3,5°C	34,2°C
Malargüe	Mendoza	5°C	35,4°C
Bahía Blanca	Buenos Aires	5,4°C	35,1°C
Pigüé	Buenos Aires	5,4°C	34,4°C

FUENTE: Servicio Meteorológico Nacional

ESTADOS DE LOS RÍOS	
El caudal en el río Uruguay se encuentra en disminución. Los niveles en los ríos de la cuenca alta del Bermejo se encuentran en baja mientras que en la cuenca media e inferior están en alza. El río Paraná presenta niveles altos sin tendencia. El salado santafesino se encuentra por encima de los valores de alerta en las estaciones Tostado, Calchaquí, San Justo, Emilia, Recreo, Santo Tome y Puerto Santa Fe.	

FUENTE: Instituto Nacional del Agua

PRONÓSTICO DE LLUVIAS	
INTENSAS PRECIPITACIONES	
El NEA y litoral no recibirán precipitaciones de relevancia en la próxima semana, excepto Misiones que espera lluvias superiores a 50 mm. En el NOA y Cuyo se esperan entre 10-20 mm. El centro y sur de Bs. As. y La Pampa tendra acumulados entre 30-60 mm, pudiendo ser mas intensos localmente. Patagonia sin precipitaciones.	

FUENTE: Servicio Meteorológico Nacional

PRONÓSTICO A LARGO PLAZO	
ENSO: NIÑO NEUTRAL	
ENSO: ACTUALES CONDICIONES NEUTRALES. 94% de probabilidades de fase NIÑO para el trimestre - Enero-Febrero-Marzo. Dicha probabilidad se mantiene en rangos similares hasta el trimestre Abril-Mayo-Junio 2019.	

PRECIPITACIONES TRIMESTRALES	
PRECIPITACIÓN	REGIONES
INFERIOR A LO NORMAL	
INFERIOR A LO NORMAL O NORMAL	
NORMAL O INFERIOR A LO NORMAL	Patagonia.
NORMAL	Provincias del NOA
NORMAL O SUPERIOR A LO NORMAL	Cuyo, La Pampa y Buenos Aires
SUPERIOR A LO NORMAL	Litoral, Santa Fé, Chaco, Santiago del Estero y Córdoba

TEMPERATURAS TRIMESTRALES	
TEMPERATURA	REGIONES
NORMAL O INFERIOR A LO NORMAL	Centro y sur del Litoral, Santa Fe y centro-este de Córdoba
NORMAL	Resto del centro del país.
NORMAL O SUPERIOR A LO NORMAL	Centro y norte de Patagonia
SUPERIOR A LO NORMAL	NOA, y extremo norte del país

FUENTE: Servicio Meteorológico Nacional

C Estado de los cultivos

SIEMBRA DE SOJA				
Provincia	AVANCE COSECHA (%)	SUPERF. IMPLANTADA (ha)	SUPERF. COSECHADA (ha)	AREA PERDIDA (ha)
BUENOS AIRES	100	5.649.660	5.652.860	0
CORDOBA	100	4.536.250	4.536.250	0
ENTRE RIOS	100	1.321.200	1.321.200	0
LA PAMPA	100	463.650	463.650	0
SANTA FE	99	3.025.980	3.065.710	0
TOTAL PAÍS	99	17.439.510	17.536.780	0

SIEMBRA DE SORGO				
Provincia	AVANCE SIEMBRA (%)	SUPERF. IMPLANTADA (ha)	SUPERF. A SEMBRAR (ha)	AREA PERDIDA (ha)
BUENOS AIRES	98	153.980	156.510	0
CÓRDOBA	100	38.390	38.190	0
ENTRE RÍOS	100	78.000	78.000	0
LA PAMPA	100	48.100	48.100	0
SANTA FE	91	99.770	109.700	0
TOTAL PAÍS	87	513.922	589.940	0

SIEMBRA DE MAÍZ				
Provincia	AVANCE SIEMBRA (%)	SUPERF. IMPLANTADA (ha)	SUPERF. A SEMBRAR (ha)	ÁREA PERDIDA (ha)
BUENOS AIRES	100	2.253.950	2.535.950	0
CORDOBA	100	2.795.800	2.795.800	0
ENTRE RIOS	98	42.100	423.000	0
LA PAMPA	100	421.000	421.000	0
SANTA FE	89	1.013.600	1.144.700	0
TOTAL PAÍS	96	9.011.200	9.349.090	0

COSECHA DE TRIGO				
Provincia	AVANCE COSECHA (%)	SUPERF. IMPLANTADA (ha)	SUPERF. COSECHADA (ha)	AREA NO COSECHABLE (ha)
BUENOS AIRES	99	2.263.265	2.185.380	75.500
CORDOBA	100	1.272.830	1.212.230	60.600
ENTRE RIOS	100	502.000	501.500	500
LA PAMPA	99	339.500	334.070	4.400
SANTA FE	100	1.158.670	1.138.170	20.500
TOTAL PAÍS	99	6.281.465	6.058.690	219.410

OTROS CULTIVOS

Girasol	En Buenos Aires, Salliqueló y Pigué cultivo en buen estado. En Córdoba, Laboulaye y Marcos Juárez en llenado, lotes dispares. En Entre Ríos, se inició la cosecha con promedio 21qg/ha. La Pampa, todo el girasol en buen estado entre llenado y madurez. En Chacho, se abandonó el cultivo en zonas anegadas, Dto. Dos de Abril hasta un 35% de la superficie perdida, mejoró la transitabilidad y los lotes en las restantes zonas; sigue comprometido el cultivo en: Fray Justo Santa María de Oro, Mayor Luis J. Fontana, San Lorenzo, y parte de Doce de Octubre.
Algodón	En Chaco (Charata: Sta. María de Oro y Mayor Fontana) hay pérdidas por exceso de agua de entre el 60-100%, en las zonas con agua temporaria la pérdida rondaría el 25%, la superficie afectada se encuentra en estimación. En Salta el cultivo evoluciona bien. En Santiago del Estero, las siembras tempranas de algodón están próximas a iniciar cosecha.
Arroz	En Entre Ríos, Paraná, el cultivo se encuentra en llenado de granos con evolución despereja, en Rosario del Tala por excesos hídricos se están reparando taipas, cultivo en regular estado.
Maní	En Córdoba, Laboulaye, el maní está entre inicio de floración y llenado de granos, en Marcos Juárez en floración y buen estado. En Salta, el maní está en buen estado e inicia la floración.
Poroto	En Salta avanza la siembra, en Jujuy se inicia la siembra. En Catamarca y Tucuman, avanza lentamente la siembra con buenas condiciones por las recientes lluvias.

FUENTE: Informe Semanal de Estimaciones Agrícolas 07/02/2019

D Análisis de Emergencia

INUNDACIONES		
Lugar	Nivel	Afectación
Norte de Santa Fe		
Corrientes		
Norte de Entre Ríos		
Sur de Chaco		
Este de Santiago del Estero		

■ Normal ■ Grave ■ Crítico Valor semana pasada

Caminos Ruales Ganadería Agricultura Productos Tambos

COSECHA DE CEBADA				
Provincia	AVANCE COSECHA (%)	SUPERF. * IMPLANTADA (ha)	SUPERF. COSECHADA (ha)	AREA NO COSECHABLE (ha)
BUENOS AIRES	100	1.160.680	1.073.255	87.425
CORDOBA	100	36.815	23.005	13.710
ENTRE RIOS	100	3.000	2.700	300
LA PAMPA	99	99.900	76.008	23.500
SANTA FE	100	18.080	9.290	4.100
TOTAL PAÍS	99	1.322.785	1.192.278	130.115

FUENTE: Oficina de Monitoreo de Emergencias Agropecuaria.