

Descripción de los Movimientos de Terneros y Terneras con destino Invernada (2014 – Octubre 2015)



SUBSECRETARÍA DE GANADERÍA
DIRECCIÓN NACIONAL DE PRODUCCIÓN GANADERA
DIRECCIÓN DE GANADERÍA BOVINA

MINISTRO DE AGRICULTURA, GANADERÍA Y PESCA

Ing. Agr. Carlos Casamiquela

SECRETARIO DE AGRICULTURA, GANADERÍA Y PESCA

Dr. Gabriel Delgado

SUBSECRETARIO DE GANADERÍA

Dr. Jorge Dillon

DIRECTOR NACIONAL DE PRODUCCIÓN GANADERA

Ing. Agr. Daniel H. Papotto

Elaborado por:

DIRECCIÓN DE GANADERÍA BOVINA

Vet. Silvio D. Marchetti

Med. Vet. Bernardo Aranzadi

Descripción metodológica:

El presente trabajo busca describir los movimientos de las categorías terneros y terneras con destinos a Invernada y Cría, desde el punto de vista de la distribución mensual de los mismos (estacionalidad) y la comparación con los correspondientes al año inmediato anterior.

El mismo se realizó con la información generada por la Dirección Nacional de Sanidad Animal del Servicio Nacional de Sanidad y Calidad Agroalimentaria (SENASA), correspondiente a los movimientos de ganado bovino registrados por el Servicio durante los años 2013 y 2015 hasta la fecha.

Es importante mencionar que el dato que se indica como “Acumulado” para cada gráfico, corresponde a la comparación con el mismo período del año inmediato anterior (Enero – Octubre 2015 / Enero – Octubre 2014).

Descripción de los Movimientos de Terneros y Terneras de Invernada



Terneros para invernada

Totales

Acumulado -0,3%
(-14.990)

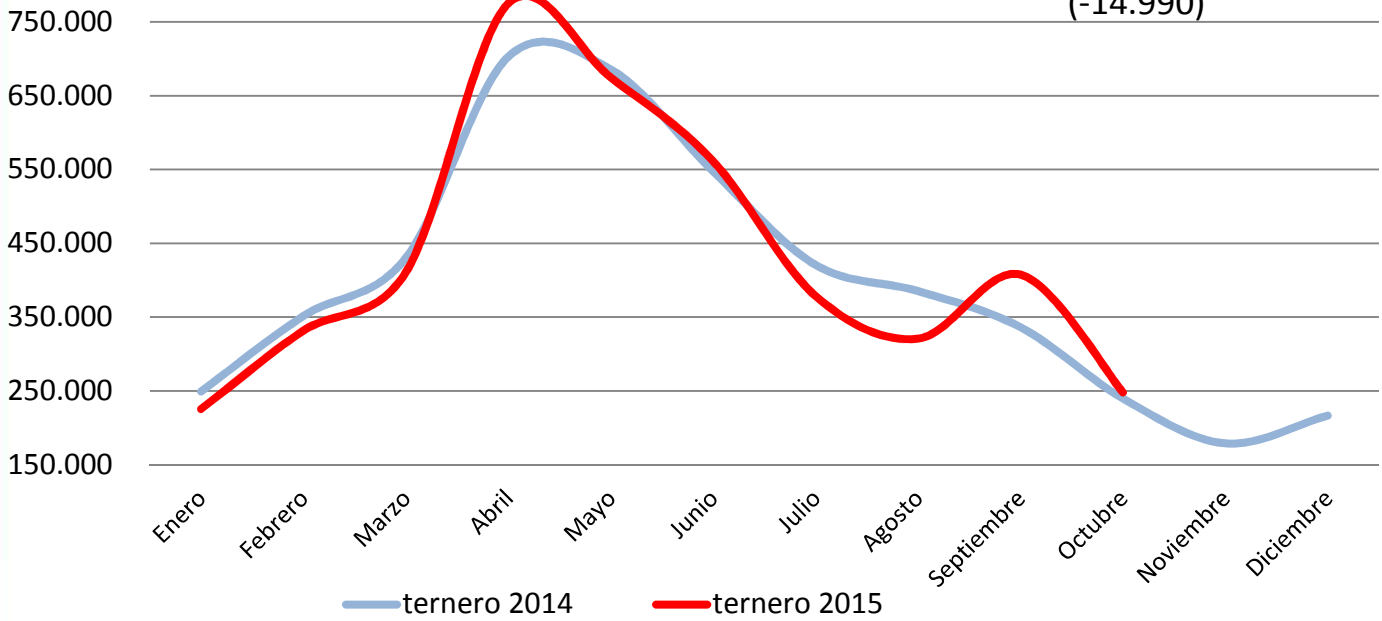

Destino feedlot

Acumulado +2,1%
(+24.183)

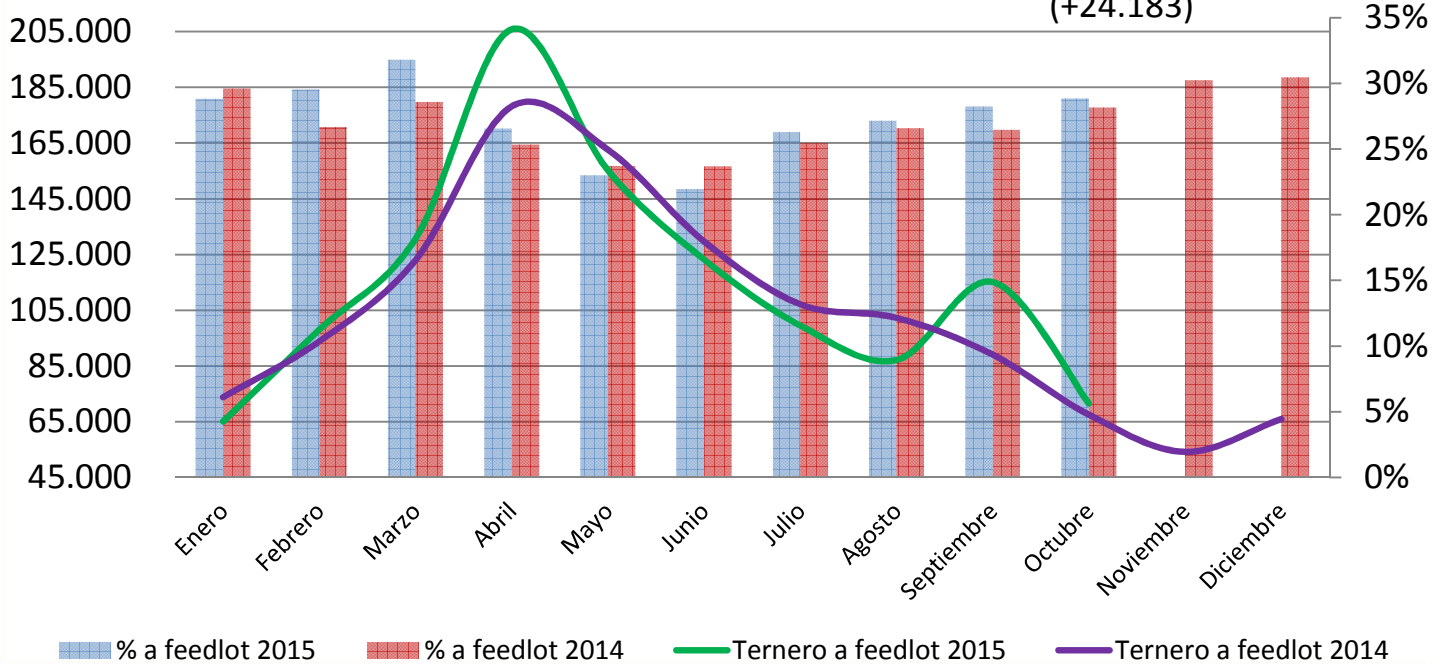

Fuente: SENASA – Elaborado por la DGB – SSG - MAGyP



Descripción de los Movimientos de Terneros y Terneras de Invernada



Terneras para invernada

Totales

Acumulado -3,1%
(-94.149)

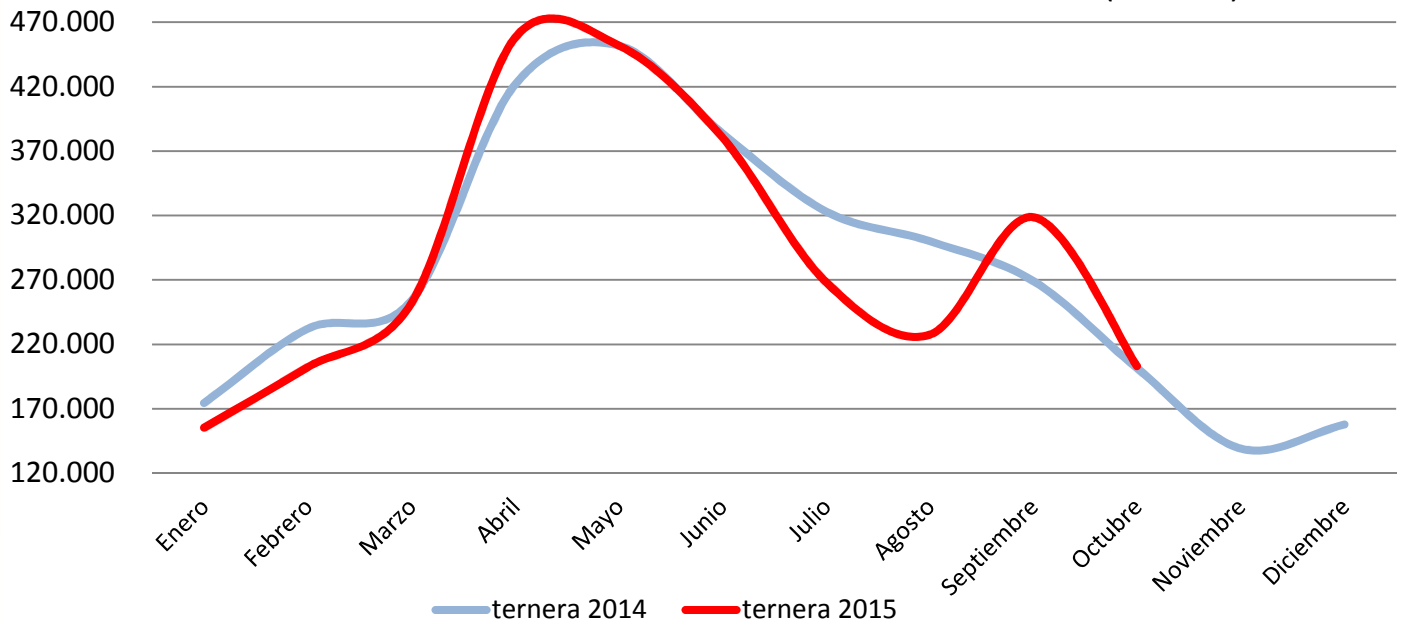

Destino feedlot

Acumulado -6,9%
(-62.789)

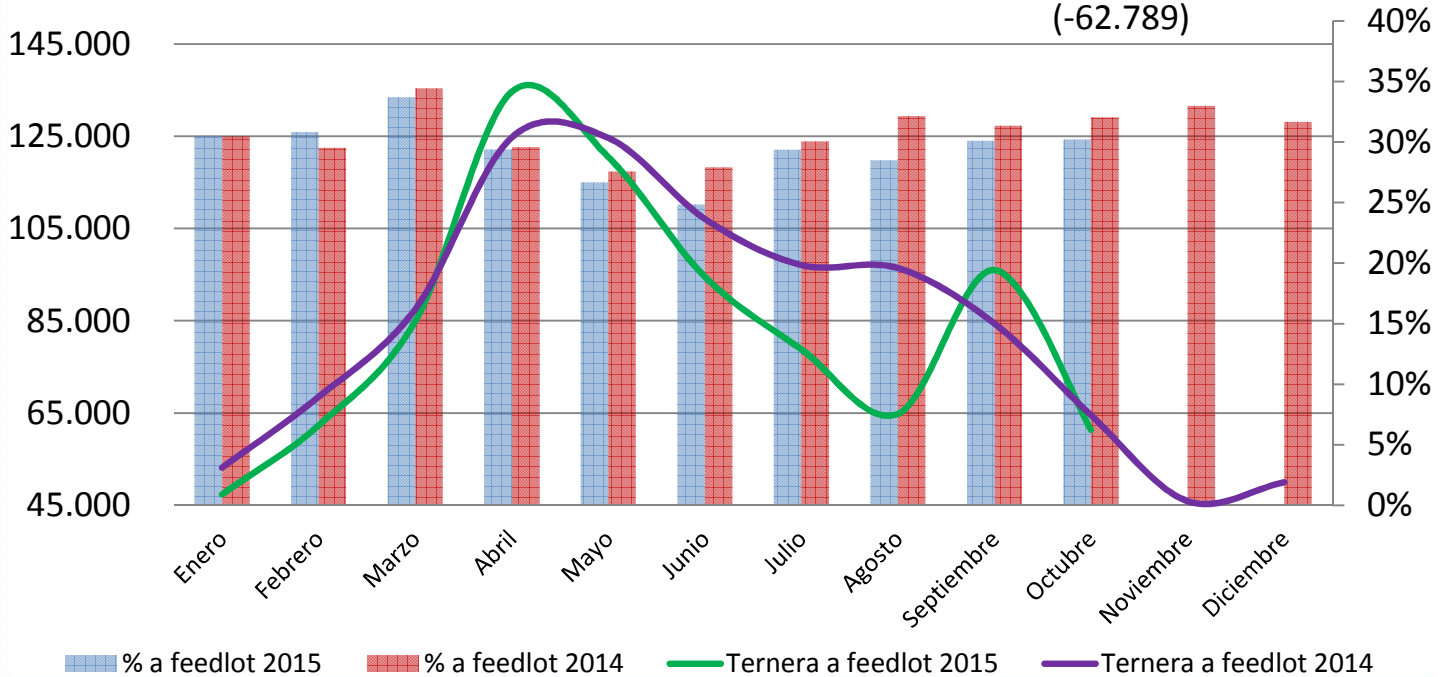

Fuente: SENASA – Elaborado por la DGB – SSG - MAGyP



Descripción de los Movimientos de Terneros y Terneras de Invernada



Terneros/as para invernada

Totales

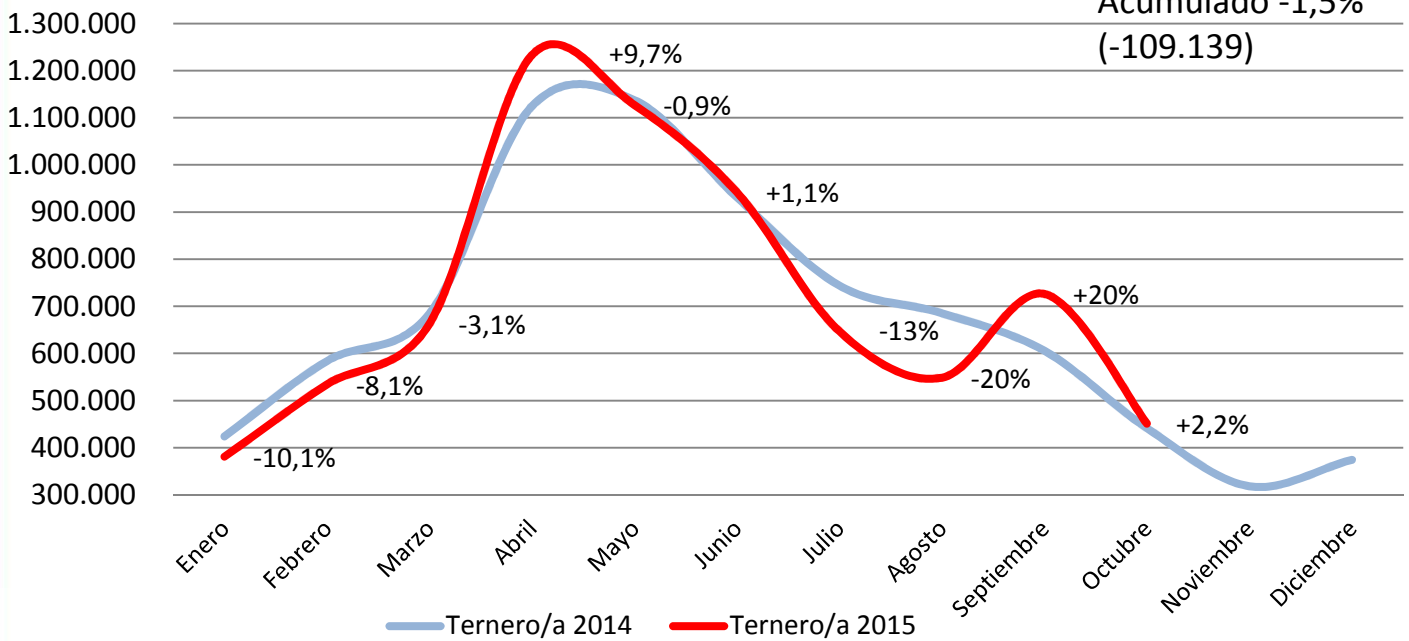

Destino feedlot

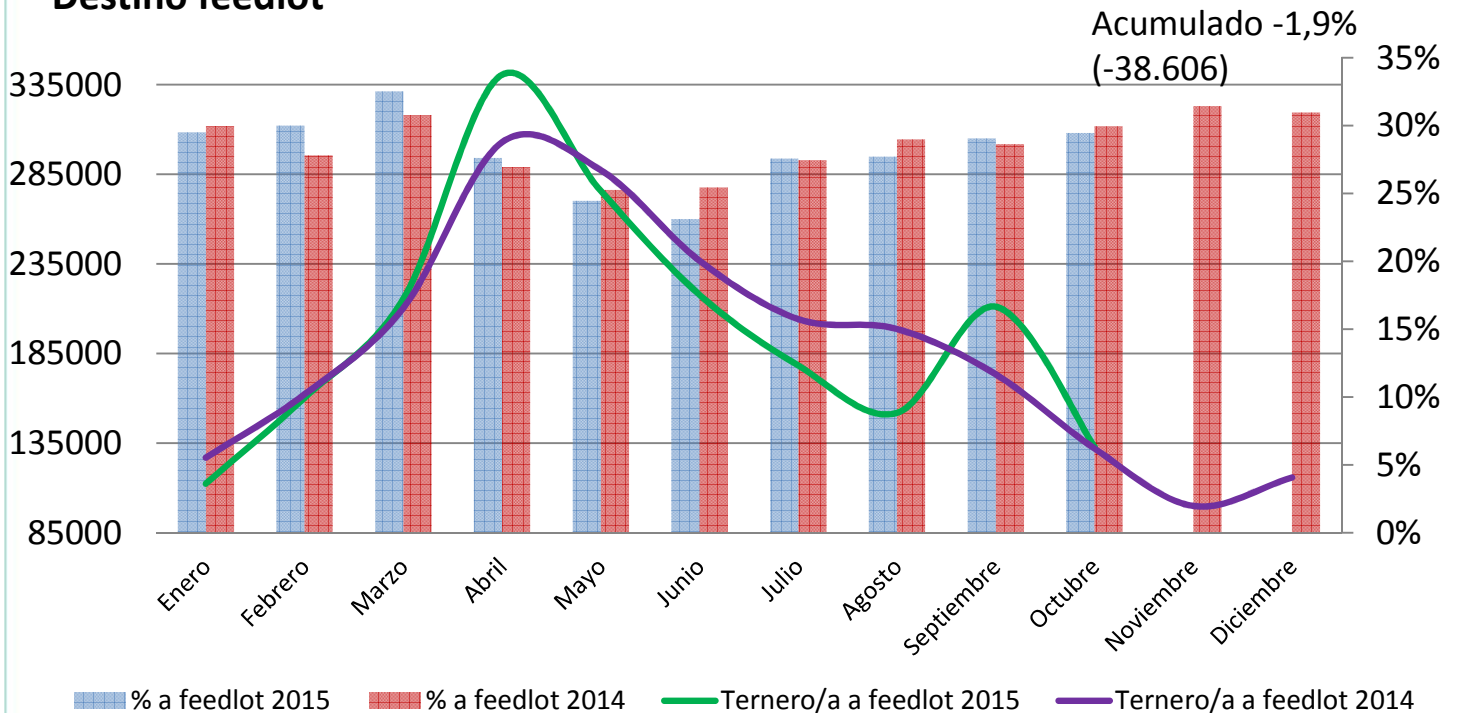

Fuente: SENASA – Elaborado por la DGB – SSG - MAGyP



Comentarios:

Las cabezas de terneros y terneras movilizadas con destino a invernada durante los primeros 10 meses del 2015, han sido un 1,5% inferiores a los movimientos de estas categorías registrados en el mismo período del año anterior. Este porcentaje corresponde a un poco más de 100.000 cabezas de éstas categorías.

Los movimientos de terneros machos con destino a invernada registrados para el 2015 fueron un 0,3% menores que los registrados en el mismo período del 2014.

Sin embargo para el caso de las terneras (hembras) la disminución en los movimientos alcanzó el 3,1% (casi 100 mil cabezas menos), de las cuales la gran mayoría (más del 60%) se debe a menores ingresos de las mismas en los feedlots. Este último dato sería relevante si se tiene en cuenta que el principal destino de los animales que entran a los Corrales es la faena.