

Boletín Avícola

Diciembre 2015

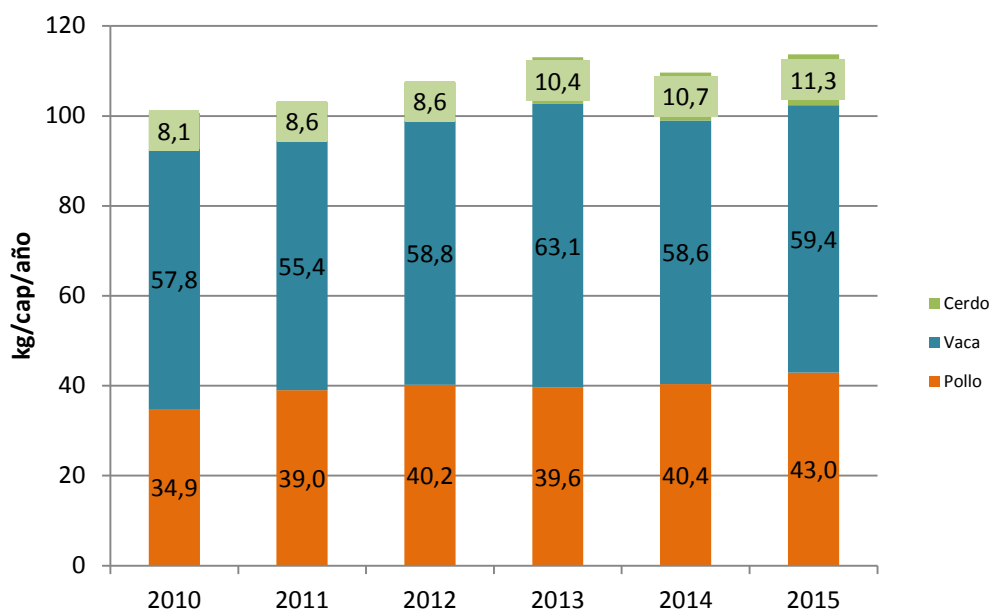

Fuente: MAGyP

www.magyp.gov.ar

Año XVIII Nº 76 Diciembre 2015



| | |
|--|----|
| 1. Existencias de Reproductoras Pesadas | 3 |
| 2. Faena de Aves | 4 |
| 3. Producción de Carne Aviar | 5 |
| 4. Exportaciones de Carne Aviar y Subproductos | 6 |
| 5. Importaciones de Carne Aviar y Subproductos..... | 8 |
| 6. Consumo de Carne Aviar | 10 |
| 7. Precios del Pollo | 11 |
| 8. Relación Maíz/Pollo* | 12 |
| 9. Industrialización de Huevos..... | 13 |
| 10. Exportaciones de Huevo Industrializado..... | 13 |
| 11. Precios de la Docena de Huevos | 14 |
| 12. Relación Maíz/Huevo* | 15 |

1. Existencias de Reproductoras Pesadas

De acuerdo con las estimaciones del RENAVI¹, las existencias totales de reproductoras pesadas² al 31/12/2015 indican una disminución en la cantidad de aves de 8,6 % respecto de igual fecha del año 2014 (9,07 millones).

La cantidad de gallinas en recría y en postura se calcula en 3,25 millones y 5,04 millones respectivamente. El total de reproductoras pesadas asciende a 8,29 millones.

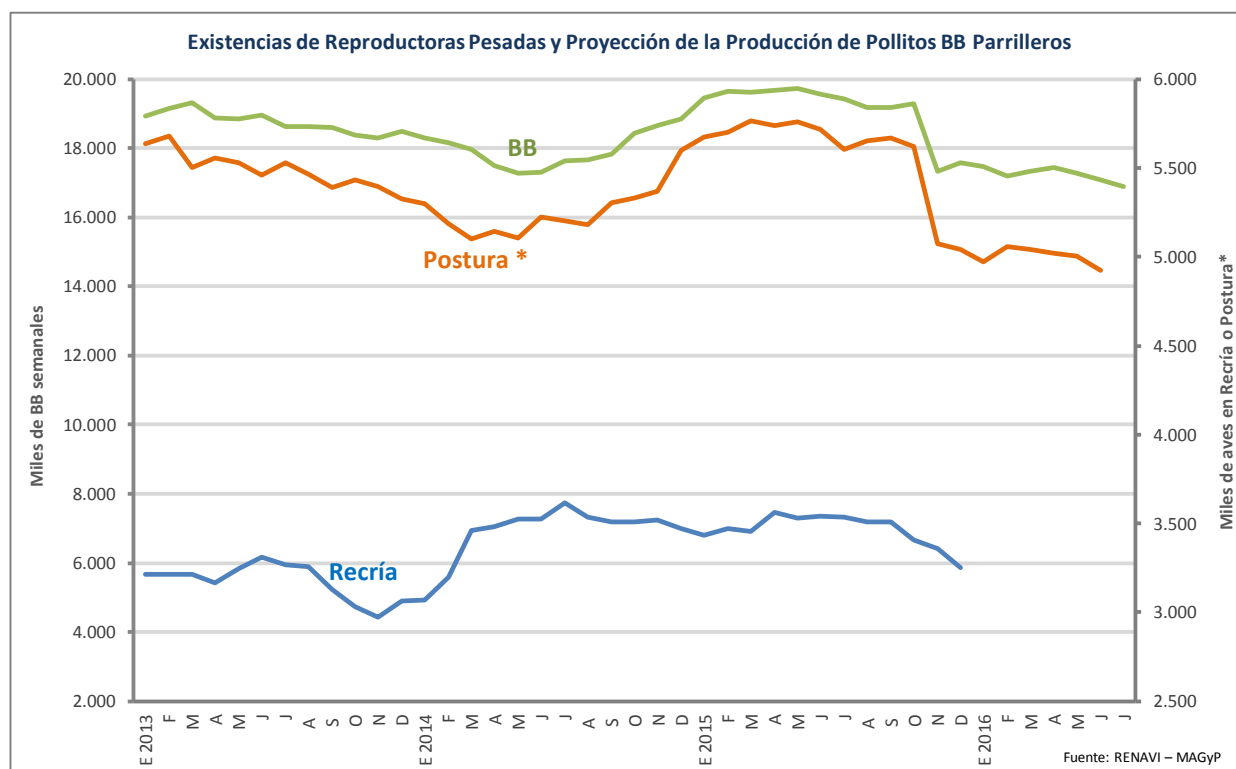

Incluyen aves de 1° y 2° Ciclo.

La producción semanal de pollitos bebé derivados de las reproductoras, en promedio es de 18,66 millones en julio - diciembre 2015. Se estima un promedio semanal de 17,24 millones para el período enero – julio 2016.

¹ Registro Nacional de Multiplicadores e Incubadores Avícolas.

² Reproductoras de líneas genéticas para la obtención pollos parrilleros.

2. Faena de Aves

Durante el año 2015 la faena nacional de aves en establecimientos con habilitación de SENASA, alcanzó 729.9 millones, 0.1% más que en 2014.

Faena de Aves en establecimientos con habilitación Nacional

| Año | 2014 | 2015 | Dif. 2015/14 |
|---------------------|----------------|----------------|--------------|
| Mes | Miles de cab | | % |
| E | 62.476 | 63.944 | 2,4 |
| F | 55.055 | 57.468 | 4,4 |
| M | 56.219 | 62.402 | 11,0 |
| A | 60.419 | 63.834 | 5,7 |
| M | 60.733 | 58.361 | -3,9 |
| J | 58.263 | 63.695 | 9,3 |
| J | 63.647 | 64.227 | 0,9 |
| A | 59.092 | 57.761 | -2,3 |
| S | 64.773 | 61.765 | -4,6 |
| O | 65.509 | 59.894 | -8,6 |
| N | 58.099 | 55.766 | -4,0 |
| D | 64.958 | 60.811 | -6,4 |
| Total En-Dic | 729.244 | 729.929 | 0,1 |

Fuente: Area Avícola-Dirección de Porcinos, Aves de Granja y No Tradicionales con datos de SENASA

Evolución Anual de la Faena de Aves Enero-Diciembre 2015

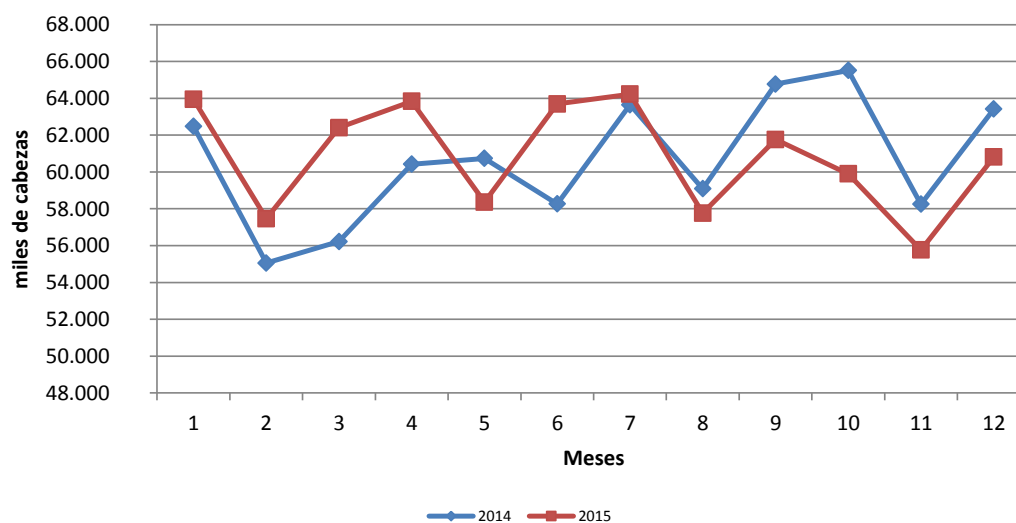

Distribución de la faena por provincia en % (2015)

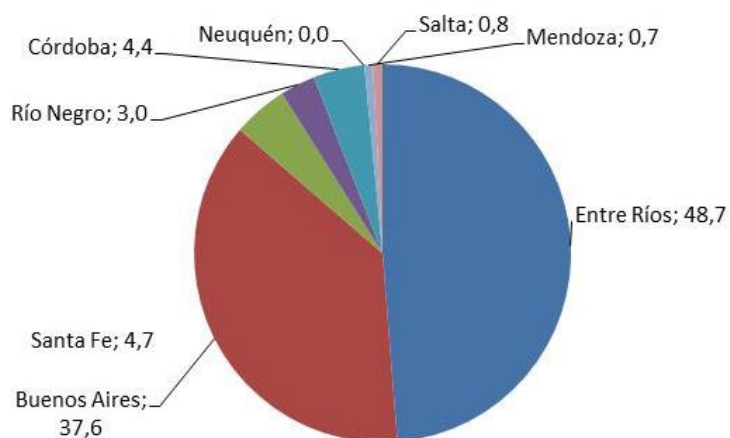

Fuente: Área Avícola-Dirección de Porcinos, Aves de Granja y No Tradicionales con datos de SENASA

3. Producción de Carne Aviar

La producción de carne aviar, estimada a partir de la faena en establecimientos con habilitación de SENASA, provincial y municipal, se incrementó 1.8 % con respecto al mismo período del año pasado, totalizando 1.969 mil tn (1.934 mil tn en 2014). El incremento estuvo dado por el aumento en la cantidad de aves faenadas y el peso promedio de las aves (2.81 kg/cabeza en 2015 y 2.76 kg/cabeza en 2014).

Evolución de la Producción Nacional de Carne Aviar

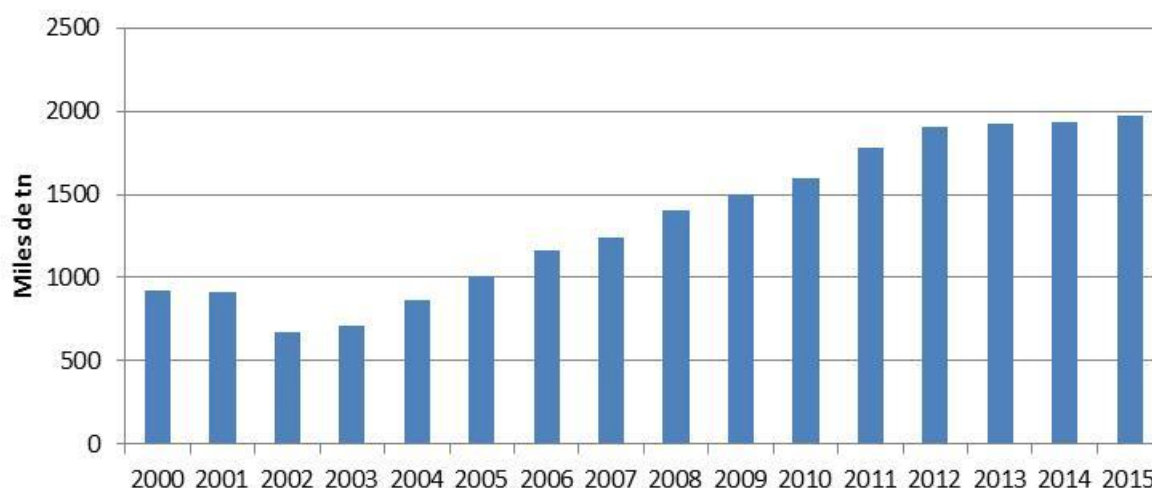

4. Exportaciones de Carne Aviar y Subproductos

Las exportaciones de carne aviar y subproductos del año 2015 disminuyeron con respecto a las del año anterior, alcanzando las 241.9 mil tn por un valor de 344.7 millones de U\$S FOB. La disminución observada fue de 25 % en volumen y de 42 % en valor. Considerando solamente productos comestibles (pollo entero, trozado y procesados), la disminución fue de 30 % en volumen y de 44 % en valor. Durante el año 2015, no se registraron exportaciones de productos de otras especies tales como pavos y patos.

Exportaciones de Productos Avícolas
2013-2014-2015

| AÑO | 2013 | | 2014 | | 2015 | | Dif. Tn 2015/2014 | Dif. U\$S FOB 2015/2014 |
|--------------------|----------------|-------------------|----------------|-------------------|----------------|-------------------|----------------------|----------------------------|
| | Tn | Miles U\$S FOB | Tn | Miles U\$S FOB | Tn | Miles U\$S FOB | | |
| E | 28.519 | 46.134 | 30.597 | 55.367 | 27.092 | 38.914 | -11 | -30 |
| F | 26.180 | 45.294 | 31.694 | 56.030 | 15.555 | 22.640 | -51 | -60 |
| M | 29.922 | 51.302 | 23.613 | 40.555 | 20.191 | 28.723 | -14 | -29 |
| A | 31.606 | 55.603 | 25.673 | 46.111 | 19.512 | 26.577 | -24 | -42 |
| M | 36.643 | 59.392 | 27.797 | 52.877 | 21.899 | 29.619 | -21 | -44 |
| J | 28.924 | 63.393 | 25.193 | 47.085 | 20.811 | 29.109 | -17 | -38 |
| J | 31.380 | 52.128 | 30.463 | 59.660 | 21.157 | 34.451 | -31 | -42 |
| A | 30.724 | 50.475 | 30.048 | 57.701 | 19.825 | 27.190 | -34 | -53 |
| S | 33.245 | 55.421 | 30.297 | 61.111 | 22.170 | 32.248 | -27 | -47 |
| O | 22.827 | 39.751 | 27.197 | 46.545 | 21.485 | 27.739 | -21 | -40 |
| N | 37.185 | 71.010 | 19.569 | 33.696 | 17.529 | 22.740 | -10 | -33 |
| D | 28.869 | 53.456 | 20.738 | 32.826 | 14.757 | 24.833 | -29 | -24 |
| Total Anual | 366.924 | 643.358 | 322.879 | 589.565 | 241.984 | 344.793 | -25 | -42 |

Fuente: Área

Nota: incluye

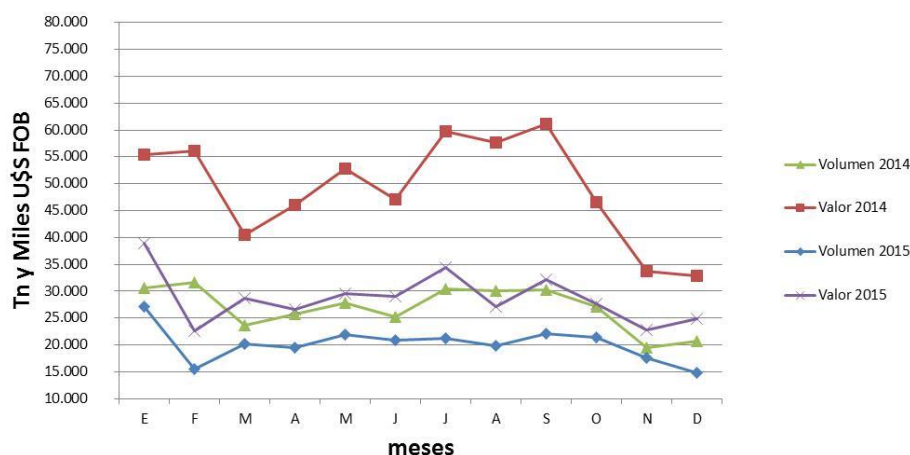

De acuerdo con el volumen, las exportaciones avícolas se distribuyeron principalmente entre los siguientes países: 17% China, 13% Sudáfrica, 11% Chile, 4% Hong Kong, 3% Venezuela, 0.3% Alemania, el 53% restante corresponde a otros países como Afganistán, Angola, Emiratos Árabes, Bélgica, Bolivia, Brasil, Cuba, España etc.

Destino de las Exportaciones de Pollo
Volumen Año 2015

| País Mes | Alemania tn | China tn | Hong Kong tn | Chile tn | Sudáfrica tn | Venezuela tn | Otros tn | Total tn |
|--------------------|-------------|---------------|--------------|---------------|---------------|--------------|----------------|----------------|
| Ene | 24 | 3.842 | 1.338 | 2.183 | 3.223 | 3.910 | 12.571 | 27.092 |
| Feb | 73 | 1.844 | 781 | 2.538 | 2.263 | 1.426 | 6.630 | 15.555 |
| Mar | | 3.302 | 1.650 | 2.332 | 3.629 | 48 | 9.230 | 20.191 |
| Abr | 173 | 3.150 | 1.011 | 2.365 | 3.298 | | 9.516 | 19.512 |
| May | | 4.123 | 921 | 1.454 | 3.287 | 1.404 | 10.709 | 21.899 |
| Jun | 244 | 3.523 | 550 | 2.601 | 2.404 | | 11.489 | 20.811 |
| Jul | | 4.170 | 358 | 2.120 | 2.312 | | 12.197 | 21.157 |
| Ago | | 2.903 | 337 | 2.051 | 2.116 | | 12.418 | 19.825 |
| Sep | | 4.133 | 212 | 2.729 | 2.374 | | 12.722 | 22.170 |
| Oct | 70 | 3.792 | 558 | 2.027 | 2.153 | | 12.884 | 21.485 |
| Nov | 24 | 2.989 | 292 | 1.930 | 1.906 | | 10.389 | 17.529 |
| Dic | 24 | 3.203 | 683 | 1.934 | 1.293 | | 7.621 | 14.757 |
| Total | 631 | 40.975 | 8.690 | 26.263 | 30.258 | 6.788 | 128.376 | 241.981 |
| Particip. % | 0,3 | 17 | 4 | 11 | 13 | 3 | 53 | 100 |

Fuente: Area Avícola-Dirección de Porcinos, Aves de Granja y No Tradicionales con datos de SENASA

No incluye exportaciones de otras especies.

Otros: Afganistán, Angola, Emiratos Arabes, Bélgica, Bolivia, Brasil, Cuba, España, Grecia, Haití, Holanda, Japón, México, Perú y Portugal etc.

Durante el año 2015 el 39% de envíos correspondieron a ave entera, 28% a otros productos comestibles entre los que se destacan bocaditos, carne cocida, patitas, milanesas pata, muslo etc. 5% pata/muslo, 4% pechuga, 0.1% gallina procesada, el 12% correspondió a garras, 11% harina de plumas y un 3% a otros no comestibles entre los que se encuentran harinas de vísceras, de hueso, crestas etc.

Exportaciones Mensuales de Pollo Entero, Trozado y Subproductos
Volumen Año 2015

| Mes | Aves enteras tn | Gallina procesada tn | Garras tn | Pechuga tn | Pata/Muslo tn | Otros com. (1) tn | Harina de Plumas tn | Otros no com. (2) tn | Total 2015 tn |
|--------------------|-----------------|----------------------|---------------|--------------|---------------|-------------------|---------------------|----------------------|----------------|
| Ene | 9.977 | | 3.324 | 675 | 726 | 6.440 | 4.144 | 1807 | 27.092 |
| Feb | 6.772 | | 1.633 | 182 | 961 | 4.139 | 1.412 | 457 | 15.555 |
| Mar | 6.384 | | 3.260 | 521 | 1.429 | 5.479 | 2.760 | 359 | 20.191 |
| Abr | 7.615 | | 2.280 | 626 | 924 | 5.640 | 2.224 | 202 | 19.512 |
| May | 8.760 | 44 | 3.161 | 987 | 603 | 6.080 | 1.367 | 897 | 21.899 |
| Jun | 8.015 | 66 | 2.420 | 676 | 322 | 6.535 | 2.418 | 360 | 20.811 |
| Jul | 8.827 | | 2.361 | 744 | 853 | 6.662 | 1.338 | 371 | 21.157 |
| Ago | 8.184 | 44 | 1.666 | 1.086 | 932 | 5.378 | 2.143 | 392 | 19.825 |
| Sep | 8.490 | 44 | 2.044 | 737 | 1.900 | 6.975 | 1.614 | 366 | 22.170 |
| Oct | 7.678 | 43 | 2.505 | 733 | 1.731 | 5.397 | 3.259 | 138 | 21.485 |
| Nov | 7.168 | 66 | 1.584 | 865 | 576 | 5.408 | 1.370 | 493 | 17.529 |
| Dic | 5.454 | | 2.045 | 662 | 475 | 4.144 | 1.492 | 486 | 14.757 |
| Total | 93.324 | 307 | 28.284 | 8.494 | 11.431 | 68.278 | 25.539 | 6.328 | 241.984 |
| Particip. % | 39 | 0,1 | 12 | 4 | 5 | 28 | 11 | 3 | 100 |

Fuente: Area Avícola-Dirección de Porcinos, Aves de Granja y No Tradicionales con datos de SENASA

(1) Otros comestibles: alas, bocaditos, carne cocida congelada, hígado, carcasas, milanesas, pata, muslo etc

(2) Otros incomedibles: harina de vísceras, huesos, carne, hueso fresco, crestas etc.

Distribución de los productos avícolas exportados (%)

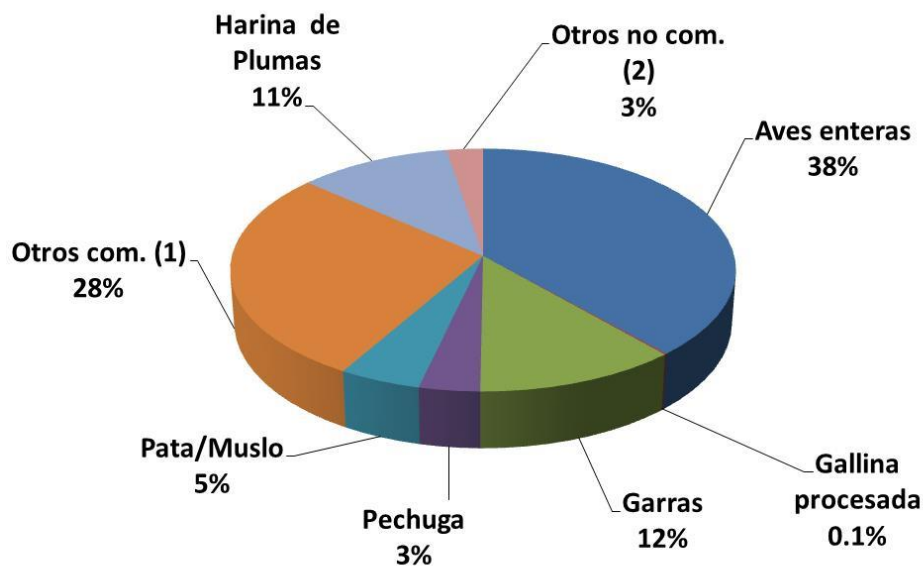

Fuente: Area Avícola MAGyP

La relación exportación/producción es de 12%. La disminución respecto al año 2014 fue de 27%.

5. Importaciones de Carne Aviar y Subproductos

Las importaciones de carne aviar (pollo, pavo y subproductos) durante el 2015 disminuyeron 11% en volumen y 29% en valor en relación con el año 2014. Durante este período no ha habido importaciones de otras especies (pavo y pato).

Importaciones Avícolas 2013- 2014-2015

| AÑO | 2013 | | 2014 | | 2015 | | Dif. Tn 2015/2014 | Dif. U\$S FOB 2015/2014 |
|--------------------|---------------|-------------------|---------------|-------------------|---------------|-------------------|----------------------|----------------------------|
| | Tn | Miles U\$S FOB | Tn | Miles U\$S FOB | Tn | Miles U\$S FOB | | |
| E | 1.075 | 1.838 | 1.349 | 2.073 | 671 | 683 | -50 | -67 |
| F | 825 | 1.144 | 916 | 1.147 | 437 | 430 | -52 | -62 |
| M | 644 | 1.144 | 1.004 | 1.517 | 504 | 479 | -50 | -68 |
| A | 726 | 803 | 684 | 896 | 684 | 596 | 0 | -33 |
| M | 1.159 | 1.819 | 1.045 | 1.147 | 633 | 921 | -39 | -20 |
| J | 1.159 | 1.843 | 967 | 1.303 | 921 | 1.133 | -5 | -13 |
| J | 1.617 | 2.743 | 1.226 | 1.201 | 711 | 626 | -42 | -48 |
| A | 1.444 | 2.251 | 875 | 986 | 1.193 | 1.333 | 36 | 35 |
| S | 704 | 1.457 | 1.164 | 1.285 | 804 | 806 | -31 | -37 |
| O | 1.274 | 1.851 | 1.101 | 1.655 | 1.047 | 921 | -5 | -44 |
| N | 1.611 | 3.026 | 412 | 643 | 1.090 | 1.032 | 164 | 61 |
| D | 795 | 1.232 | 660 | 703 | 1.428 | 1.309 | 116 | 86 |
| Total Anual | 13.033 | 21.151 | 11.403 | 14.554 | 10.122 | 10.269 | -11 | -29 |

Fuente: Area Avícola-Dirección de Porcinos, Aves de Granja y No tradicionales con datos de SENASA

Nota: incluye pollos, pavos y patos (trozados y subproductos).

El origen de las importaciones avícolas estuvo dado por 90% de Brasil y 10 % de Estados Unidos. Considerando el volumen ingresado, el 6% correspondió a Otros comestibles (carne en polvo, pechuga), 7% a cartílagos y 87% a “otros no comestibles” (harina de vísceras, harina de hueso, medicamentos, etc.)

**Importaciones Mensuales de Pollo Entero, Trozado y Subproductos
Volumen Año 2015**

| Mes | Cartílago tn | Otros Comest tn | Otros no comest. Tn | Total tn |
|--------------------|-----------------|--------------------|------------------------|---------------|
| Ene | 48 | 9,1 | 614 | 671 |
| Feb | 46 | 9 | 382 | 437 |
| Mar | 48 | | 456 | 504 |
| Abr | 24 | | 660 | 684 |
| May | 111 | 69 | 452 | 633 |
| Jun | 48 | 287 | 586 | 921 |
| Jul | 71 | | 640 | 711 |
| Ago | 96 | 211 | 887 | 1.193 |
| Sept | 119 | 23 | 662 | 804 |
| Oct | 69 | | 978 | 1.047 |
| Nov | | | 1.090 | 1.090 |
| Dic | 6 | | 1.422 | 1.428 |
| Total | 685 | 608 | 8.829 | 10.122 |
| Particip, % | 7 | 6 | 87 | 100 |

Fuente: Area Avícola-Dirección de Porcinos, Aves de Granja y No tradicionales con datos de SENASA

Otros comest :carne en polvo,pechuga.

Otros no comest :harina de visceras.hueso y carne y medicamentos.

**Importaciones Mensuales de Pollo Entero. Trozado y Subproductos.
Valores Año 2015**

| Mes | Cartílago | Otros Comest | Otros no comest. | Total |
|--------------------|--------------|--------------|------------------|---------------|
| Ene | 102 | 24 | 556 | 683 |
| Feb | 89 | 24 | 317 | 430 |
| Mar | 102 | | 376 | 479 |
| Abr | 50 | | 546 | 596 |
| May | 240 | 300 | 381 | 921 |
| Jun | 98 | 589 | 446 | 1.133 |
| Jul | 140 | | 485 | 626 |
| Ago | 204 | 488 | 641 | 1.333 |
| Sept | 266 | 50 | 490 | 806 |
| Oct | 156 | | 765 | 921 |
| Nov | | | 1.032 | 1.032 |
| Dic | 13 | | 1.296 | 1.309 |
| Total | 1.460 | 1.475 | 7.333 | 10.269 |
| Particip. % | 14 | 14 | 71 | 100 |

6. Consumo de Carne Aviar

El consumo aparente total de carne aviar registrado durante el año 2015 aumentó 7% en relación con el del año 2014. Por su parte, el consumo per cápita alcanzó 42.83 kg/persona/año.

El consumo de carne bovina en el mismo período del 2015 alcanzó a 59.4 kg/cápita/año³ mientras que el de carne porcina 11.43 kg/cápita/año⁴.

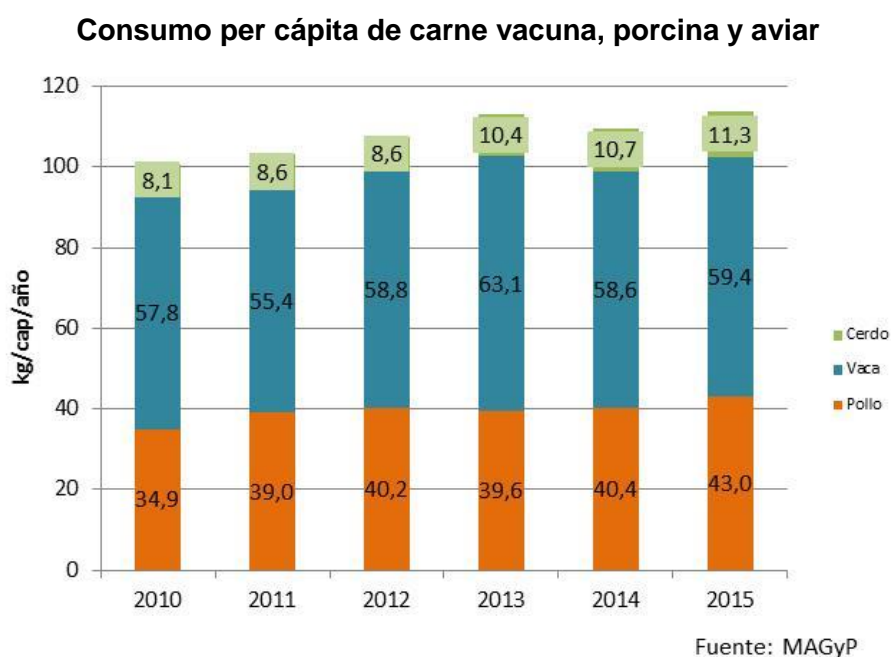

³ Fuente: Dirección Nacional de Transformación y Comercialización de Productos Pecuarios. MAGyP

⁴ Fuente: Area Porcinos, Dir. de Porcinos, Aves de Granja y No Tradicionales. MAGyP.

7. Precios del Pollo

De acuerdo con el relevamiento de INDEC el precio promedio del pollo eviscerado nivel mayorista alcanzó un valor de 12.42 \$/kg para el período enero – octubre 2015.

PRECIO DEL POLLO EVISCERADO NIVEL MAYORISTA INDEC

| Mes | 2014 \$/Kg | 2015 \$/Kg | * Coef. de var. | Dif. 2015/2014 % |
|--------------------|---------------|---------------|--------------------|---------------------|
| E | 11,48 | 11,50 | 2,9 | 0,2 |
| F | 12,70 | 11,69 | 5,8 | -8 |
| M | 12,82 | 12,34 | 7,7 | -4 |
| A | 12,21 | 11,94 | 6,5 | -2 |
| M | 12,90 | 11,35 | 5,0 | -12 |
| J | 11,63 | 11,19 | 5,4 | -4 |
| J | 11,96 | 11,37 | 15,2 | -5 |
| A | 11,83 | 14,26 | 19,0 | 21 |
| S | 13,14 | 14,02 | 12,8 | 7 |
| O | 12,90 | 14,57 | 9,1 | 13 |
| N | 12,58 | | | |
| D | 12,13 | | | |
| Prom.En_Oct | 12,38 | 12,42 | | 0,37 |

Fuente: Indec

Precios corrientes sin IVA tomados por cajón de 20 kg.

* Coef. de variación: es un indicador de la dispersión de los datos respecto a su promedio. Generalmente se expresa en % y no tiene unidad de medida. Cuanto menor sea el coeficiente, menor será la diferencia entre los datos observados y estarán mejor representados por su promedio.

8. Relación Maíz/Pollo*

*La relación Maíz/Pollo es el cociente entre el precio del pollo (nivel mayorista) y el precio del maíz (Rosario) e indica la cantidad de maíz que se puede adquirir con el valor de 1 kg de pollo.

Durante el periodo enero – octubre meses del año 2015 la relación se ubicó 3 % por encima del valor del año 2014 como resultado del descenso del precio del maíz y el aumento del precio del pollo mayorista.

Precio del Maíz y del Pollo eviscerado (2014-2015)

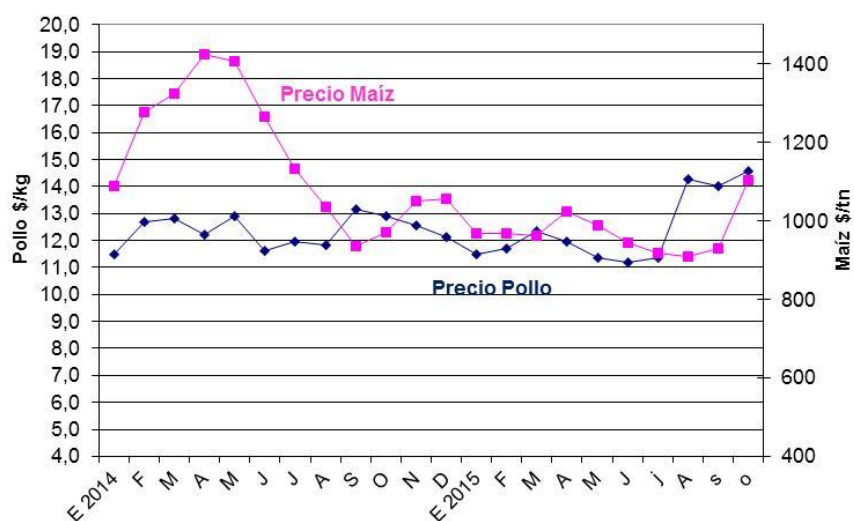

Fuente: elaborado por MAGyP, Precio Maíz Rosario -Bs As (Bolsa de Cereales) Mercado a Término .Precio Pollo Mayorista (INDEC)

Relación Maíz/Pollo

| Mes | Relación | Relación |
|-----------------------|--------------|--------------|
| | Maíz-Pollo | Maíz-Pollo |
| | 2014 | 2015 |
| E | 10,55 | 11,90 |
| F | 9,95 | 9,16 |
| M | 9,69 | 9,33 |
| A | 8,57 | 8,38 |
| M | 9,18 | 8,08 |
| J | 9,19 | 8,84 |
| J | 10,56 | 10,04 |
| A | 11,42 | 13,76 |
| S | 14,05 | 14,99 |
| O | 13,28 | 15,00 |
| N | 11,99 | 0,00 |
| D | 11,47 | 0,00 |
| Prom.En-Oct | 10,64 | 10,95 |
| Dif. 2015/2014 | | 3 |

Fuente: Area Avícola- Porcinos, Aves de Granja y No Tradicionales

Precio MaízRosario-Buenos Aires Bolsa de Cereales, Mercado a Tén

9. Industrialización de Huevos

La cantidad de huevos ingresados en plantas industrializadoras con habilitación de SENASA durante el año 2015 aumentó 5.7% en comparación con el año 2014, alcanzando 1.133 millones de huevos.

Producción de Huevos con Destino a Industrialización

| Año Mes | 2014 Miles de huevos | 2015 Miles de huevos | Dif. 2015/2014 % |
|----------------------|-------------------------|-------------------------|---------------------|
| E | 98.479 | 103.949 | 6 |
| F | 68.666 | 85.732 | 25 |
| M | 89.464 | 86.778 | -3 |
| A | 88.066 | 81.778 | -7 |
| M | 84.055 | 72.764 | -13 |
| J | 77.812 | 99.820 | 28 |
| J | 79.674 | 89.194 | 12 |
| A | 94.614 | 90.289 | -5 |
| S | 92.415 | 98.446 | 7 |
| O | 92.544 | 109.714 | 19 |
| N | 111.907 | 108.268 | -3 |
| D | 94.022 | 106.420 | 13 |
| Total Ene-Dic | 1.071.720 | 1.133.153 | 5,7 |

Fuente: Area Avícola-Dirección de Porcinos, Aves de Granja y No Tradicionales con datos de Senasa.

10. Exportaciones de Huevo Industrializado

Durante el año 2015 el volumen de las exportaciones de huevo industrializado aumentó 10% en volumen y 1% en valor.

Respecto a la composición de las mismas, el huevo de uso industrial aumentó 21% en volumen y 6% en valor. Por su parte, los envíos de albúmina se redujeron 8% en volumen y 10% en valor, y los de yema en volumen se redujeron 2% pero su valor aumento en 5%.

La composición de los envíos es la siguiente: 64% Huevo de Uso Industrial, 19% Albúmina y 18 % Albúmina. No se registraron exportaciones de huevo en cáscara y respecto a las importaciones de huevo industrializado solo hubo una en el mes de enero de 18 tn.

EXPORTACIONES DE HUEVO INDUSTRIALIZADO
Año 2015

| Mes | Huevo uso ind. | | Albúmina | | Yema | |
|---------------------------|----------------|---------------|------------|--------------|------------|--------------|
| | Tn. | Mil U\$S | Tn. | Mil U\$S | Tn. | Mil U\$S |
| Ene | 439 | 1850 | 31 | 327 | 26 | 142 |
| Feb | 159 | 899 | 39 | 417 | 24 | 124 |
| Mar | 170 | 727 | 53 | 462 | 66 | 322 |
| Abr | 202 | 1159 | 80 | 895 | 72 | 376 |
| May | 182 | 842 | 19 | 208 | 35 | 179 |
| Jun | 141 | 798 | 62 | 565 | 51 | 276 |
| Jul | 230 | 1280 | 166 | 1513 | 80 | 434 |
| Ago | 138 | 767 | 81 | 964 | 53 | 288 |
| Sep | 299 | 1659 | 17 | 195 | 60 | 328 |
| Oct | 219 | 1050 | 113 | 590 | 94 | 892 |
| Nov | 53 | 183 | 16 | 85 | 53 | 483 |
| Dic | 268 | 1481 | 54 | 481 | 71 | 470 |
| Total En- Dic 2015 | 2.500 | 12.695 | 729 | 6.703 | 686 | 4.316 |
| Total En- Dic 2014 | 2.068 | 11.981 | 796 | 7.434 | 703 | 4.122 |
| % 15/14 | 21 | 6 | -8 | -10 | -2 | 5 |

Fuente: Area Avícola-Dirección de Porcinos, Aves de Granja y No Tradicionales con datos de SENASA

11. Precios de la Docena de Huevos

De acuerdo con la información del INDEC, el precio de la docena de huevos nivel mayorista se incrementó 48% durante el período de enero-octubre en relación al mismo período del año 2014, ubicándose el promedio en 8.11 \$/doc.

Precio de la Docena de Huevos Nivel Mayorista Indec

| Mes | 2013 \$/doc | 2014 \$/doc | 2015 \$/doc | * Coef. de Variación | Dif. 2015/2014 % |
|--------------------|----------------|----------------|----------------|-------------------------|---------------------|
| E | 4,16 | 4,87 | 6,79 | 25,2 | 39 |
| F | 4,18 | 4,74 | 6,83 | 25,2 | 44 |
| M | 4,24 | 5,79 | 6,77 | 26,8 | 17 |
| A | 4,24 | 5,85 | 9,17 | 75,9 | 57 |
| M | 4,30 | 6,50 | 9,24 | 75,9 | 42 |
| J | 4,30 | 6,68 | 9,84 | 79,8 | 47 |
| J | 4,30 | 6,71 | 10,3 | 80,0 | 54 |
| A | 4,32 | 6,71 | 10,52 | 77,4 | 57 |
| S | 4,32 | 6,71 | 10,71 | 75,6 | 60 |
| O | 4,35 | 6,74 | 10,77 | 75,1 | 60 |
| N | 4,38 | 6,21 | | | |
| D | 4,67 | 6,76 | | | |
| Prom.En_Oct | 4,27 | 6,13 | 9,09 | | 48 |

Fuente: INDEC. Sistema de Indices de Precios Mayoristas (SIPM).

Huevos blancos, grandes y medianos.

* Coef. de variación: es un indicador de la dispersión de los datos respecto a su promedio. Generalmente se expresa en % y no tiene unidad de medida. Cuanto menor sea el coeficiente, menor será la diferencia entre los datos observados y estarán mejor representados por su promedio.

12. Relación Maíz/Huevo*

*La relación Maíz/Huevo es el cociente entre el precio del huevo (nivel mayorista) y el precio del maíz (Rosario) e indica la cantidad de maíz que se puede adquirir con el valor de 1 docena de huevos.

Durante enero-octubre 2015 la relación Maíz/Huevo alcanzó un valor de 9.38, 77% mayor al promedio del año pasado (5.31) como consecuencia de una recuperación en el precio promedio del huevo (48%) mayor a la disminución del precio del maíz en 18%.

Relación Maíz /Huevo

| Mes | Relación Maíz-Huevo 2014 | Relación Maíz-Huevo 2015 |
|------------------------|--------------------------|--------------------------|
| E | 4,48 | 7,02 |
| F | 3,71 | 7,06 |
| M | 4,38 | 7,04 |
| A | 4,10 | 8,96 |
| M | 4,62 | 9,35 |
| J | 5,28 | 10,41 |
| J | 5,92 | 11,23 |
| A | 6,48 | 10,15 |
| S | 7,17 | 11,45 |
| O | 6,94 | 11,08 |
| N | 5,92 | 0,00 |
| D | 6,39 | 0,00 |
| Prom.En-Sep | 5,31 | 9,38 |
| Dif % 2015/2014 | | 77 |

Fuente: Area Avícola-Dirección de Porcinos, Aves de Granja y

No Tradicionales con datos de INDEC

Precio Maíz:Rosario-Buenos Aires Bolsa de Cereales ,Mercado a Término

Precio del Maíz y de la Docena de Huevos(2014-2015)

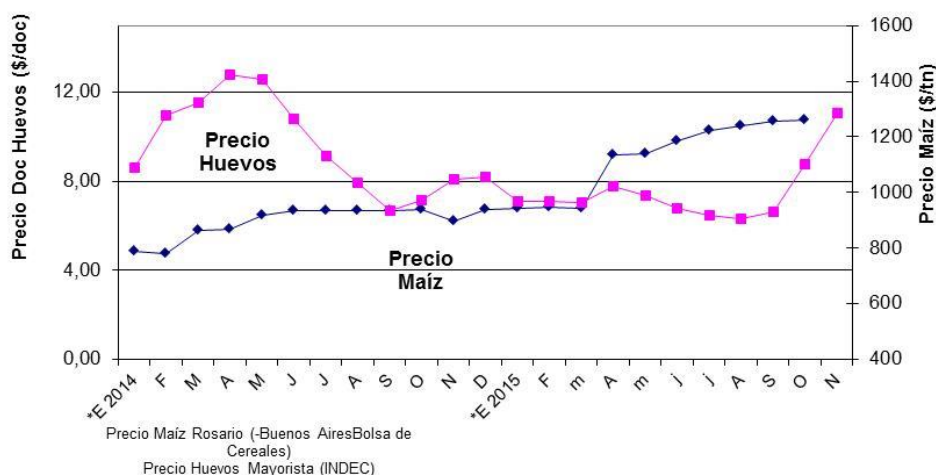

INDICADORES DE OFERTA Y DEMANDA DE CARNE AVIAR

| AÑO Mes | OFERTA | | | | DEMANDA | | | | CONSUMO AP.3 (miles tn) | CONSUMO TOTAL (kg/cap/año) |
|-----------------------------|----------------------|--------------------------|-------------|------------------|---------------|---------------------|---------------|------------------|----------------------------|-------------------------------|
| | FAENA (miles cab) | PRODUCCION (miles tn) | IMPORTACION | | EXPORTACION 1 | | EXPORTACION 2 | | | |
| | | | (miles tn) | (miles U\$S FOB) | (miles tn) | (miles de U\$S FOB) | (miles tn) | (miles U\$S FOB) | | |
| 2012 | 734.646 | 1.903 | 16 | 25.807 | 271 | 459.076 | 337 | 511.941 | 1.648 | 40,23 |
| E | 61.471 | 154 | 2,128 | 3.239 | 17,97 | 29.259 | 23,19 | 33.510 | 138 | 39,90 |
| F | 53.581 | 134 | 0,400 | 968 | 15,38 | 23.467 | 21,55 | 28.626 | 119 | 36,64 |
| M | 65.812 | 167 | 0,705 | 1.162 | 22,28 | 37.771 | 27,91 | 42.695 | 146 | 42,00 |
| A | 55.335 | 145 | 1,400 | 2.512 | 22,77 | 38.154 | 27,81 | 42.799 | 124 | 35,67 |
| M | 63.748 | 170 | 1,770 | 2.915 | 21,90 | 35.281 | 27,89 | 40.539 | 150 | 43,34 |
| J | 60.006 | 159 | 1,869 | 1.842 | 15,06 | 22.731 | 19,50 | 25.588 | 146 | 43,51 |
| J | 60.992 | 161 | 1,212 | 1.345 | 20,92 | 33.318 | 26,98 | 37.489 | 141 | 40,71 |
| A | 65.247 | 170 | 1,637 | 2.073 | 26,66 | 44.817 | 33,46 | 51.055 | 145 | 43,24 |
| S | 58.480 | 154 | 0,817 | 1.345 | 21,51 | 32.541 | 26,82 | 35.713 | 133 | 38,31 |
| O | 67.070 | 176 | 0,768 | 1.207 | 30,42 | 56.594 | 35,72 | 61.328 | 147 | 42,12 |
| N | 62.189 | 160 | 1,822 | 5.707 | 33,12 | 63.125 | 37,69 | 66.863 | 129 | 38,37 |
| D | 60.715 | 151 | 1,179 | 1.493 | 22,60 | 42.018 | 28,08 | 45.735 | 130 | 37,44 |
| 2013 | 732.463 | 1.921 | 13 | 21.151 | 304 | 593.066 | 366 | 643.359 | 1.630 | 39,55 |
| E | 63.266 | 157 | 1,08 | 1.838 | 23,28 | 42.022 | 28,52 | 46.134 | 134 | 38,41 |
| F | 54.703 | 139 | 0,82 | 1.144 | 21,03 | 40.702 | 26,18 | 45.294 | 119 | 37,50 |
| M | 61.557 | 159 | 0,64 | 1.144 | 24,53 | 47.399 | 29,92 | 51.302 | 135 | 38,50 |
| A | 62.207 | 164 | 0,73 | 803 | 26,43 | 51.273 | 31,61 | 55.603 | 139 | 40,92 |
| M | 65.927 | 173 | 1,16 | 1.819 | 30,54 | 54.588 | 36,64 | 59.392 | 144 | 41,16 |
| J | 56.424 | 152 | 1,16 | 1.843 | 24,54 | 61.304 | 28,92 | 63.393 | 129 | 37,96 |
| J | 66.082 | 179 | 1,62 | 2.743 | 26,07 | 47.522 | 31,38 | 52.128 | 154 | 44,06 |
| A | 61.917 | 165 | 1,44 | 2.251 | 25,23 | 45.756 | 30,72 | 50.475 | 142 | 40,47 |
| S | 59.071 | 155 | 0,70 | 1.457 | 27,55 | 50.270 | 33,25 | 55.421 | 129 | 37,96 |
| O | 62.966 | 167 | 1,27 | 1.851 | 18,70 | 36.192 | 22,83 | 39.751 | 150 | 42,80 |
| N | 57.917 | 154 | 1,61 | 3.026 | 32,44 | 67.177 | 37,18 | 71.010 | 123 | 36,33 |
| D | 60.426 | 157 | 0,80 | 1.232 | 23,54 | 48.860 | 28,87 | 53.456 | 134 | 38,22 |
| 2014 | 729.244 | 1.934 | 11 | 14.554 | 261 | 524.624 | 323 | 589.565 | 1.685 | 40,51 |
| E | 62.476 | 157 | 1,35 | 2.073 | 23,823 | 48.264 | 30,597 | 55.367 | 135 | 38,204 |
| F | 55.055 | 139 | 0,916 | 1.147 | 25,297 | 50.118 | 31,694 | 56.030 | 115 | 35,971 |
| M | 56.219 | 150 | 1,00 | 1.517 | 18,939 | 36.023 | 23,613 | 40.555 | 132 | 37,408 |
| A | 60.419 | 160 | 0,68 | 896 | 20,615 | 40.993 | 25,673 | 46.111 | 140 | 40,843 |
| M | 60.733 | 164 | 1,05 | 1.147 | 25,115 | 48.682 | 27,797 | 52.877 | 140 | 39,694 |
| J | 58.263 | 156 | 0,97 | 1.303 | 20,604 | 42.619 | 25,193 | 47.085 | 136 | 39,901 |
| J | 63.647 | 172 | 1,23 | 1.201 | 25,165 | 55.067 | 30,463 | 59.660 | 148 | 42,014 |
| A | 59.092 | 160 | 0,87 | 986 | 24,934 | 52.482 | 30,048 | 57.701 | 136 | 38,408 |
| S | 64.773 | 175 | 1,16 | 1.285 | 24,864 | 55.560 | 30,297 | 61.111 | 151 | 44,231 |
| O | 65.509 | 174 | 1,10 | 1.655 | 21,060 | 38.701 | 27,197 | 46.545 | 154 | 43,607 |
| N | 58.099 | 155 | 0,41 | 643 | 15,254 | 28.746 | 19,569 | 33.696 | 140 | 40,980 |
| D | 64.958 | 172 | 0,66 | 703 | 14,889 | 27.369 | 20,738 | 32.826 | 157 | 44,550 |
| 2015 | 729.929 | 1.969 | 10,1 | 10.269 | 182 | 293.200 | 242 | 344.783 | 1.803 | 42,95 |
| E | 63.944 | 168 | 0,67 | 683 | 17,818 | 30.722 | 27,092 | 38.914 | 151 | 42,337 |
| F | 57.468 | 150 | 0,437 | 430 | 12,053 | 19.450 | 15,555 | 22.640 | 139 | 43,031 |
| M | 62.402 | 166 | 0,50 | 479 | 13,763 | 22.442 | 20,191 | 28.723 | 152 | 42,728 |
| A | 63.834 | 172 | 0,68 | 596 | 14,828 | 22.786 | 19,512 | 26.577 | 158 | 45,832 |
| M | 58.361 | 160 | 0,63 | 921 | 16,474 | 25.124 | 21,899 | 29.619 | 144 | 40,300 |
| J | 63.695 | 176 | 0,92 | 1.133 | 15,613 | 24.991 | 20,811 | 29.109 | 161 | 46,716 |
| j | 64.227 | 176 | 0,71 | 626 | 17,086 | 28.538 | 21,157 | 34.451 | 160 | 44,907 |
| A | 57.761 | 158 | 1,19 | 1.333 | 15,544 | 24.349 | 19,825 | 27.190 | 144 | 40,305 |
| S | 61.765 | 168 | 0,80 | 806 | 18,156 | 29.380 | 22,170 | 32.248 | 150 | 43,541 |
| O | 59.894 | 162 | 1,05 | 921 | 15,583 | 23.859 | 21,485 | 27.739 | 150 | 41,967 |
| N | 55.766 | 150 | 1,09 | 1.032 | 14,083 | 20.733 | 17,529 | 22.740 | 142 | 41,135 |
| D | 60.811 | 164 | 1,43 | 1.309 | 10,734 | 20.825 | 14,757 | 24.833 | 152 | 42,763 |
| Ene-Dic 2015 | 729.929 | 1.969 | 10 | 10.269 | 182 | 293.200 | 242 | 344.783 | 1.803 | 42,95 |
| Ene-Dic 2014 | 729.244 | 1.934 | 11 | 14.554 | 261 | 524.624 | 323 | 589.565 | 1.685 | 40,51 |
| %Dif Ene - Dic 15/14 | 0,1 | 2 | -11 | -29 | -30 | -44 | -25 | -42 | 7 | 6 |

Fuente:elaborado por Area Avicola -Dir. De Porcinos, Aves de Granja y No Tradicionales MAGPy

Faena: en establecimientos con habilitación de SENASA

Exportación 1: se incluyen solamente los productos comestibles exportados que inciden en el cálculo del consumo. No se incluyen productos no comestibles ni garras. Fuente SENASA

Exportación 2: exportaciones totales de productos avícolas (pollos y pavos, entero, trozado y subproductos) Fuente SENASA

Consumo ap. 3: consumo aparente = producción + impo - expo. No incluye variaciones de stock de un mes a otro.

Ministro de Agroindustria
Cdor. Ricardo Buryaile

Secretario de Agricultura, Ganadería y Pesca
Lic. Ricardo Negri

Subsecretario de Ganadería
Ing. Rodrigo Troncoso

Director Nacional de Ganadería
Ing. Agr. Daniel Papotto

**Directora de Porcinos, Aves de Granja y
No Tradicionales**
Ing. Agr. Karina lamelas

Area Aves

Ing. Zoot. Gisela Mair
Lic. Graciela Beczkowski
(54-11) 4349-2157/2023
klamel@magyp.gob.ar
gmarma@magyp.gob.ar
renavi@magyp.gob.ar

Av. Paseo Colón 922 3º piso – of. 321
(C1063ACW) Buenos Aires - Argentina

Permitida su reproducción citando la fuente